KEM Zugspitze Allgemeine Klasse Meisterklasse 1

Abschlußtabelle -- Gewertete Ergebnisse

Pl	Name	Verein	Rde.1	Rde.2	Rde.3	Rde.4	Rde.5	Rde.6	Rde.7	Pkt	BuH.	BBuH.
1.	Schlosser Andr.	Gröb	15 S1	4 W½	6 S1	5 W½	8 S1	3 W1	2 S½	5.5	25.5	168.5
2.	Czöppan Thomas	Naub	16 W1	3 S½	4 S½	7 W½	5 S1	6 W½	1 W½	4.5	26.5	169.0
3.	Kaftan Thorsten	Gröb	7 S1	2 W½	12 S1	6 W1	4 S½	1 S0	5 W½	4.5	26.5	167.0
4.	Deglmann Ludwig	Unpf	14 N1	1 S½	2 W½	9 S1	3 W½	5 W½	6 S½	4.5	26.5	165.0
5.	Kaunzinger Alb.	Gröb	9 W½	8 S1	13 W1	1 S½	2 W0	4 S½	3 S½	4.0	27.0	161.5
6.	Gawlik Martin	Unpf	13 W1	11 S1	1 W0	3 S0	12 W1	2 S½	4 W½	4.0	25.0	160.0
7.	Köhl Franz-Xav.	Unpf	3 W0	16 S1	11 W1	2 S½	9 W½	8 W½	10 S½	4.0	23.5	148.0
8.	Flemming Achim	Gaut	12 S½	5 W0	10 W1	14 S1	1 W0	7 S½	11 S1	4.0	23.0	147.0
9.	Grießbach Klaus	Wolf	5 S½	12 W½	14 S1	4 W0	7 S½	11 W½	15 S1	4.0	20.5	151.5
10.	Gschwendtner K.	Gaut	11 S0	14 W0	8 S0	15 W1	16 W1	13 S1	7 W½	3.5	17.5	138.5
11.	Holzner Reinha.	Unmü	10 W1	6 W0	7 S0	16 S1	13 W½	9 S½	8 W0	3.0	22.0	140.5
12.	Bechtold Gerha.	Unmü	8 W½	9 S½	3 W0	13 S1	6 S0	15 W½	14 S½	3.0	21.0	148.0
13.	Gensbauer Vict.	Herr	6 S0	15 W1	5 S0	12 W0	11 S½	10 W0	16 W1	2.5	19.5	145.0
14.	Knechtskern Kl.	Gröb	4 W0	10 S1	9 W0	8 W0	15 S0	16 S½	12 W½	2.0	21.0	141.0
15.	Thiering Erwin	Unpf	1 W0	13 S0	16 W½	10 S0	14 W1	12 S½	9 W0	2.0	20.5	136.0
16.	Frey Thomas	Unmü	2 S0	7 W0	15 S½	11 W0	10 S0	14 W½	13 S0	1.0	19.5	137.0

ATOM Turnierverwaltung Thomas Steer, Elisabethstraße 17, D-8000 München 40 Lizenz 193011143 für Schachkreis Z
tze

KEM Zugspitze Allgemeine Klasse Meisterklasse 2

Abschlußtabelle -- Gewertete Ergebnisse

Pl	Name	Verein	Rde.1	Rde.2	Rde.3	Rde.4	Rde.5	Rde.6	Rde.7	Pkt	BuH.	BBuH.
1.	Marian Marc	Unpf	8 S1	10 W½	13 S1	3 W½	7 S1	5 W1	2 S½	5.5	26.0	167.0
2.	Seidler Peter	Mitt	4 W1	5 S0	17 W1	11 S½	8 W1	6 S1	1 W½	5.0	27.0	154.5
3.	Keßler Horst	Unpf	15 W1	13 S½	4 W1	1 S½	11 W½	10 W1	5 S½	5.0	25.0	168.0
4.	Reisinger Mark.	Gröb	2 S0	19 W1	3 S0	12 S1	14 W1	13 W1	9 S1	5.0	23.0	157.0
5.	Martin Richard	Gere	19 S1	2 W1	7 S½	14 W1	10 S½	1 S0	3 W½	4.5	25.5	168.0
6.	Benicke Clemens	Gröb	7 S0	11 W½	20 W1	17 S1	13 S1	2 W0	10 S1	4.5	21.5	162.5
7.	Kalwa Johannes	Unpf	6 W1	20 S1	5 W½	10 S½	1 W0	12 S½	11 S½	4.0	25.0	159.5
8.	Hoesslin Holge.	Wolf	1 W0	15 S1	12 W1	13 W0	2 S0	14 S1	16 W1	4.0	22.0	161.5
9.	Stoffel Matthi.	Gere	10 S0	16 W0	15 W1	20 S1	18 S1	11 W1	4 W0	4.0	19.5	144.0
10.	Listl Rudolf	Peit	9 W1	1 S½	14 S1	7 W½	5 W½	3 S0	6 W0	3.5	27.5	155.0
11.	Ott Georg	Unmü	20 W½	6 S½	16 W1	2 W½	3 S½	9 S0	7 W½	3.5	25.0	149.0
12.	Reisch Eduard	Unpf	13 W0	18 S1	8 S0	4 W0	16 S1	7 W½	15 W1	3.5	21.0	150.5
13.	Glas Stefan	Wind	12 S1	3 W½	1 W0	8 S1	6 W0	4 S0	14 W½	3.0	27.5	154.0
14.	Roßmanith Alex.	Unpf	18 W1	17 S1	10 W0	5 S0	4 S0	8 W0	13 S½	2.5	22.5	156.5
15.	Schützenberger	Herr	3 S0	8 W0	9 S0	19 W½	17 S1	18 W1	12 S0	2.5	21.5	134.0
16.	Peuckert Herib.	Eich	17 W0	9 S1	11 S0	18 W½	12 W0	19 S1	8 S0	2.5	20.0	132.5
17.	Wurmser Klaus	Unmü	16 S1	14 W0	2 S0	6 W0	15 W0	20 S½	19 W1	2.5	18.5	143.5
18.	Kreutner Peter	Fürs	14 S0	12 W0	19 S1	16 S½	9 W0	15 S0	20 W1	2.5	16.5	135.5
19.	Fisch Hans	Peit	5 W0	4 S0	18 W0	15 S½	20 W1	16 W0	17 S0	1.5	19.5	134.5
20.	Kluger Gerhard	Peit	11 S½	7 W0	6 S0	9 W0	19 S0	17 W½	18 S0	1.0	21.0	133.0

ATOM Turnierverwaltung Thomas Steer, Elisabethstraße 17, D-8000 München 40 Lizenz 193011143 für Schachkreis Z
tze

Übersicht über die Aktivitäten der Zugspitz-Vereine Stand:11.03.94

Verein	Meld.	Mannschaften Anzahl//Klassen	Jugendmannsch. incl.Obb.Ebene			Jugendl. U20 alle	U13	Ausrichter
Bern	19	1//b				05	02	
Bich	22	2//k;a				--		obb.EMJu 94
EiPu	34	3//k;a;b	U20	U15		11	01	SSEM 92/93/94
Fürs	24	2//z;a				04		KEM92;obbSSMM94?
Garm	29	3//k;a;b				01		
Gaut	42	2//bez;k	U20	U15	U15	16	03	
Gere	23	2//z;a	U20	U15		15	07	KEM/KEMJu 95
Gilc	17	1//a	U15	U15	U15	19	18	KEMJu 94;BEM 93
Gräf	36	3//11;a;a	U20	U20	U15	25	05	
Gröb	54	5//11;bez;k;k;b	U20	U20		14	01	BMM 93
Gwei	12	1//b				--		
Herr	24	2//k;a				--		
Holz	25	2//z;b				14	03	KEMJu 92
H[illegible]	14	1//a				--		
Leng	14	1//b				02		
Mies	12	1//k				--		
Mitt	18	1//a				02	02	SSMM 93
Murn	20	2//z;k				--		
Naub	24	1//z				03		
Obam	25	2//a;b				--		
Olch	12	1//k				08	08	BMM 94
Peit	32	3//bez;k;a				06	01	
Penz	15	1//b				03	01	
Sgau	12	1//a				--		
Star	69	6//11;z;z;k;a;b	U20	U20	U15	14	05	BEM 93
Tege	35	3//reg;z;b	U20	U15		15	05	obb.EM/EMJu 93
Unmü	24	2//z;k				08	02	KEM 94
Unpf	54	4//reg;z;k;b				11	01	KEM 96
Weil	24	2//k;a incl.Peiß	U20			10		
WiSo	12	1//a				--		
Wolf	27	3//bez;k;b				11	03	KEM/KEMJu 93

Vereine, welche die stärksten aktiven Spieler stellen:

GM:	Fürs	Hajo Hecht
FM:	Gräf	Wolfgang Riedel
	Holz	Thomas Grzesik
	Star	Safet Terzic
		Bernd Salvermoser
	Tege	Winfried Täger

Bayerische Meisterschaften:

Gräf:	Wolfgang Riedel (Herrenklasse I, 4.Platz 1993)
Star:	Thomas Lochte (Herrenklasse I, 3.Platz 1992)

Oberbayerische Meisterschaften:

Gräf:	Richard Schneider (Obb. Meister 1992)
Star:	Christoph Hahn (Obb. Vizemeister 1992)
Unpf:	Klaus Kretschel (Obb. Meister 1993)

Dähnepokal:

Gröb:	Andreas Zach (Teilnehmer der DSB-Endrunde)
Star:	Thomas Lochte (Sieger auf Kreisebene 1993)
Weil:	Herbert Fröhlich (Vize auf Kreisebene 1993)

Kreiseinzelmeisterschaften:

Gröb:	Andree Schlosser (Kreismeister 1994)
Naub:	Thomas Czöppan (Vize 1994)
Gröb:	Thorsten Kaftan (3.Platz 1994)

Schnellschach:

Gröb:	Andreas Zach (8.Pl.Bay.SS 1993/Kreismeister 1994)

DWZ-Zahlen größer 2200:

Fürs:	GM Hajo Hecht (~2400?)
	Heinz Stumpf (2227-47)
Garm:	Dr. Stefan Heinz (2240-4)
Gräf:	FM Wolfgang Riedel (2309-31)
Gröb:	Andreas Zach (2235-80)
	Uli Rohrmüller (2219-62)
	Janos Blazi (2216-49)
Holz:	FM Thomas Grzesik (2276-59)
Star:	FM Safet Terzic (2297-15)
	Gregor Sterzenbach (2247-66)
	FM Bernd Salvermoser (2240-95)
Tege	FM Winfried Täger (2236-78)

Spieler mit den meisten Auswertungen:

Gröb:	Andreas Zach (80)
Star:	Thomas Lochte (100)
	Bernd Salvermoser (95)
Wolf:	Holger v. Hoesslin (92)

Schachkreis Zugspitze Meldelisten 1994/95

Bichl

1.	003068	Braun Michael	1732
2.	003053	Thoma Franz	1835
3.	003072	Walleitner Peter	1840
4.	003016	Hohenleitner Fritz	1800
5.	003005	Gerg Johann	1633
6.	003008	Guertler Siegfried	1821
7.	003012	Huber Fritz	1573
8.	003032	Hohenleitner Robert	1563
9.	003025	Totzauer Franz	1722
10.	003029	Guertler Thomas	1627
11.	003071	Rubner Franz	1438
12.	003074	Merz Stefan	1537
13.	003047	Nadler Horst	1465
14.	003022	Krueger Rudolf	1568
15.	003055	Thumstaedter Johannes	1619
16.	003070	Redzematovic Ruzdija	1662
17.	003069	Englert Arno	1039
18.	003	Kreuzer Harald	
19.	003010	Hohenleitner Manfred	1641

Eichenau/Puchheim

1.	028011	Schmitz Gerhard	1752
2.	002019	Alefs Jochen	1900
3.	028006	Lobe Hartwig	1727
4.	002009	Peuckert Heribert,Dr.	1736
5.	028008	Platte Andreas	1661
6.	002074	Berwig Dieter,dr.	1707
7.	028002	Hain Michael	
8.	028024	Baumgartner Wilhelm	1467
9.	028004	Hussl Helmut	1811
10.	002063	Griebenow Helmut	1712
11.	002064	Griebenow Erna	1585
12.	002001	Alefs Heinz	1675
13.	002052	Stark Theo	1675
14.	002010	Wiktorin Peter	
15.	002024	Huetter Heinz	1697
16.	002058	Scheunig Andreas	1650
17.	002100	Pörtge Alfred	1710
18.	028023	Anthofer Georg	1661
19.	002002	Blab Werner	1594
20.	002070	Wagner Stefan	1645
21.	028010	Romberger Wolfgang	1509
22.	002075	Neger Robert	1393
23.	002031	Geis Thomas	1569
24.	002006	Hoiss Ruppert	1573
25.	028033	Fritz Franz	1357
26.	002102	Wanninger Bernd	1509
27.	002103	Witte Elmar	1369
28.	002099	Markwardt Stefan	1044
29.	028003	Hiller Felix	1495
30.	028007	Plansky Josef	
31.	028005	Klimmek Guenther	1365

Fürstenfeldbruck

1.	004	GM Hecht Hans-Joachim	2351
2.	004090	Stumpf Heinz	2199
3.	004	Muharemagic Asim	
4.	004080	Riehl Joerg	2012
5.	004	Jüttner Andreas	
6.	004108	Klein Josef Michael	2017
7.	004059	Rath Martin	1978
8.	004081	Schwarz Wolfram	1937
9.	004111	HÄusler Franz	
10.	004064	Baier Herbert	1963
11.	004	Schindler Werner	
12.	004017	Freudensprung Bernd	1900
13.	004029	Wilhelm Michael	1782
14.	004082	Heimann Helmut	1864
15.	004124	Solger Bernhard	1841
16.	004041	Thiermann Oskar,dr.	
17.	004043	Wagner Ludwig	1814
18.	004022	Kreutner Peter	1708
19.	004121	Metzen Falk	1736
20.	004118	Hecht Volkmar	1348
21.	004117	Hecht Christoph	1495
22.	004084	Kersebohmer Edgar	1677
23.	004038	Kellermann Horst	1692
24.	004048	Stoeckhert Helmut	1600
25.	004109	Ruf Walter	1544
26.	004063	Wirtz Konrad	1466
27.	004	Otterbach Gerhard	

Garmisch-Partenkirchen

1.	005007	Buchner Franz	2024
2.	005048	Sonntag Axel	1761
3.	005045	Witting Andreas	1813
4.	005017	Marek Herbert	1762
5.	005088	Schmid Michael	1746
6.	005004	Bergkofer Toni	1795
7.	005090	Pohl Wolfgang	1722
8.	005050	Meierhofer Dieter	1700
9.	005029	Weibrecht Karl	1622
10.	005084	Böhmer Helmut	1741
11.	005039	Coppee Werner	
12.	005	Böhmerländer Ernst	
13.	005008	Demler Albert	1749
14.	005019	Mayer Erwin	1641
15.	005	Behl Jürgen	
16.	005047	Kahoun Karl-Heinz	1706
17.	005053	Bayerl Heinz	1727
18.	005074	Redinger Franz	1681
19.	005	Michaelsen Ekkehard	
20.	005061	Boessenecker Siegfried	1581
21.	005085	KÄser Helmut	1501
22.	005077	Dapfer Herbert	1519
23.	005081	Lichtenstern Max	1501
24.	005079	Jovanovic Goiko	1540
25.	005005	Bredl Hubert	1394

Gauting

1.	006069	Meerkamp Hans	1454
2.	006137	Kümpers Ulrich	2104
3.	006072	Gschwendtner Klaus	2028
4.	006099	Flemming Achim	2049
5.	006055	Edenhofer Roland	1982
6.	006045	Wildt Volker	2085

Schachkreis Zugspitze Meldelisten 1994/95

7.	006143	Stigler Anton	1904
8.	006037	Seliger Hans	1605
9.	006114	Betz Volker	1967
10.	006107	Woerl Alexander	1911
11.	006	Niedermann Edmund	
12.	006042	Thaler Hermann	1842
13.	006022	Mueller KLaus	1617
14.	006029	Rahneberg Hans-Juergen	1566
15.	006098	Dietrich Herbert	1648
16.	006066	Lennig Karl	1770
17.	006142	Ipfelkofer Frank	
18.	006100	Geilke Horst	1607
19.	006139	Fuchs Mathias	1496
20.	006133	Lante Stephan	1036
21.	006	Finsterwalder Sebastian	
22.	006	Nieder Anton	
23.	006090	Thran Wolfgang	1491
24.	006	Raab Michael	
25.	006	Zöllner Alfred	
26.	006	Sperber Uli	
27.	006	Blaha Beni	
28.	006032	Scherer Andreas	1519
29.	006132	Patzner Siegfried	1518
30.	006068	Kuchler Eduard	1493
31.	006018	Lerche Clemens	

Geretsried

1.	032010	Reitinger Erich	1978
2.	032036	Benz Anton	1914
3.	032031	Riediger Michael	1915
4.	032	Vogt Peter, Dr.	
5.	032038	Schmidmeier Arno	1842
6.	032009	Reichenauer Otto	1843
7.	032018	Martin Richard	1814
8.	032022	Fischer Herbert	1706
9.	032017	Markl Helmut	1809
10.	032	Engeler Arvid	
11.	032064	Bitsch Dietmar	1628
12.	032066	Kube Oliver	1645
13.	032	Axer Thomas	
14.	032	Forstner Siegfried	
15.	032	Riedle Dzemo	1516
16.	032065	Halba Martin	1422
17.	032068	Stoffel Matthias	1730
18.	032069	Baumeister Michael	1474
19.	032	Klinger Kurt, Dr.	1536
20.	032	Marthaler Mike	
21.	032028	Martin Franz	1545
22.	032	Klinger Sebastian	
23.	032075	Schaal Alexander	
24.	032076	Schwarz Florian	
25.	032062	Zejda Wolfgang	
26.	032059	Peter Sebastian	

Gilching

1.	007	Rukavina Damir	
2.	007	Zoricic Marian	
3.	007	Zbasnik Zlatko	
4.	007031	Puskas Tibor	1942
5.	007109	Hartmann Wolfgang	1867
6.	007050	Rossmeier Christoph	1908
7.	007	Kantner Franz	
8.	007081	Henninger Joerg	1585
9.	007	Prohara Esad	
10.	007009	Hackl Johann	1725
11.	007002	Mallisch Willibald	1765
12.	007003	Fuchs Helmut	
13.	007078	Toursel Rainer	1551
14.	007028	Kusmierz Otto	1517
15.	007047	Hess Adolf	1383
16.	007007	Kunz Johann	1582
17.	007022	Hoffmann Helmut	1519
18.	007064	Rimkus Henning	
19.	007080	Kuhla Karsten	
20.	007111	Tarant Peter	
21.	007	Bauer Gerhard	
22.	007113	Huber Adalbert	
23.	007075	Winkler Gerhard	

Gräfelfing

1.	031150	FM Riedel Wolfgang	2314
2.	031152	Schneider Richard	2220
3.	031127	Lenz Thomas	2164
4.	031013	Gesing Oliver	2153
5.	031098	Hock Martin	2094
6.	031186	Petursson Palmi	2138
7.	031054	Luft Martin	2089
8.	031110	Kuehn Karsten	2010
9.	031020	Hofmann Juergen	2107
10.	031180	Benischek Wolfgang	2037
11.	031017	Habdank Christoph	1999
12.	031	Lerch Martin	
13.	031189	Saller Thomas	1926
14.	031128	Heinzel Thomas	1866
15.	031039	Sommer Walter	1908
16.	031123	Breckner Till	1627
17.	031112	Becher Maurice	1953
18.	031	Würdinger ALexander	
19.	031173	Brichcy Felix	1705
20.	031134	Jordan Tobias	1623
21.	031031	Post Hermann Dr.	1725
22.	031185	Rölz Joachim	1643
23.	031187	Jordan Stefan	
24.	031157	Hofmann Anselm	1418
25.	031183	Fischbach Markus	1433
26.	031188	Pezzia-Fornero Marco	1459
27.	031151	Rosette Roger	
28.	031107	Antusch Ingrid	1489
29.	031158	Holzamer Andreas	1415
30.	031190	Stork Karl-Georg	
31.	031184	Roelz Dominik	1443
32.	031162	Rapl Albert	1363
33.	031121	Blache Gabriele	
34.	031175	Lorenz Gerda, dr.	
35.	031171	Trautmann Elisabeth	

Schachkreis Zugspitze Meldelisten 1994/95

Gröbenzell

1.	008208	De Francesco Klaus	2177
2.	008109	Kaunzinger Albert	2198
3.	008153	Rohrmueller Ulrich	2221
4.	008060	Zach Andreas	2248
5.	008183	Scheckenbach Franz	2147
6.	008232	Schlosser Andreas	2164
7.	008025	Huber Michael	
8.	008173	Heinemann Markus	
9.	008110	Schrader Jan-Erik	2112
10.	008133	Kramer Marco	2064
11.	008211	Stocker Rupert	2068
12.	008184	Wagner Simon	2025
13.	008130	Kaftan Thorsten	1973
14.	008163	Inngauer Wolfram	1980
15.	008100	Bonk Markus	1977
16.	008227	Cerpnjak Mirco	1961
17.	008164	Keilwerth Holger	1887
18.	008156	Benicke Clemens	1912
19.	008226	Blazi Janos	2215
20.	008168	Reisinger Markus	1779
21.	008114	Dietlmeier Markus	1771
22.	008124	Heilmeier Juergen	1811
23.	008108	Beck Thomas	1863
24.	008159	Gensler Peter	1778
25.	008224	Keller Markus	1928
26.	008161	Knechtskern Klaus	1925
27.	008125	Heinzelmann Felix	1792
28.	008231	Merath Christian	1901
29.	008070	Illig Ursula	1762
30.	008	Gessner Gerald	
31.	008003	Arzt Detlef	
32.	008030	Kolodziej Siegfried	1833
33.	008	Brückl Edgar	
34.	008052	Urban Ulrich	1858
35.	008216	Huber Ottmar	1783
36.	008230	Kammerl Anton	
37.	008040	Rauschmayer Max	1729
38.	008068	Hobelsberger Ulrich	1661
39.	008174	Inngauer Barbara	1482
40.	008023	Herzner Karl	
41.	008228	Gross Florian	1526
42.	008004	Axtmann Wolfgang	1616
43.	008160	Hertel Dieter	1621
44.	008141	Mueller Rolf	1617
45.	008101	Ehrmann Harald	1649
46.	008221	Grohmann Peter	1470
47.	008218	Haschka Jürgen	1407
48.	008	O`Dubhlaing Seosamh	
49.	008002	Aicher Hermann	
50.	008166	Böttger Fabian	1465
51.	008187	Ziesenböck Andreas	1241
52.	008222	Müller Thomas	1381
53.	008177	Kolodziej Ronnie	1212
54.	008	Huttenloher Tobias	
55.	008	Weijtech Rolf	
56.	008	Kuscha Florian	

Großweil

1.	015011	Leyrer Josef	1632
2.	015009	Kennerknecht Anton	1742
3.	015034	Betz Josef	1589
4.	015004	Ecker Adolf	1613
5.	015013	Malik Heinz	1651
6.	015031	Losse Egon	1479
7.	015027	Buckl Karl	1555
8.	015015	Slezak Walter	1591
9.	015001	Baeck Werner	
10.	015030	Buckl Silvia	1396
11.	015036	Malik Rosemarie	1248

Herrsching

1.	030045	Polasek Jan Dr.	1839
2.	030014	Gensbaur Viktor	1900
3.	030006	Mittelstaedt Marie-Luise	1820
4.	030071	Rott Harald	1810
5.	030044	Koch Dieter Dr.	1674
6.	030039	Zottmann Werner Dr.	1752
7.	030052	Doblinger Hermann	1722
8.	030076	Penner Joachim	
9.	030050	Schuetzenberger Peter	1680
10.	030023	Spitschan Hansjoerg	1658
11.	030057	Schuh Berthold	1718
12.	030028	Jaschhof Werner	1617
13.	030	Fischer Janosch	
14.	030074	Zusel Guenter	1633
15.	030	Fuchs Heinz	
16.	030072	Chowanetz Andreas	1508
17.	030075	Karasch Peter	1288
18.	030024	Kreuz Hans	1442
19.	030077	Pfeiffer Armin	1332
20.	030025	Schuller Andreas	1632
21.	030047	Schamberger Ludwig	
22.	030058	Richter Manfred	1525
23.	030046	Ratze Guenter	1469

Holzkirchen

1.	010068	FM Grzesik Thomas	2279
2.	010020	Thuemmler Manfred Dr.	2017
3.	010061	Schönleben Dieter	1922
4.	010075	Roeska Guenther Dr.	1931
5.	010029	Meixner Ralf	1674
6.	010037	Roesler Sigurd	1904
7.	010019	Zibert Klaus Dr.	1751
8.	010066	Ehrler Guenter	1748
9.	010053	Koester Ulli	1639
10.	010056	Sayder Hans-Joachim	1750
11.	010022	Dillig Stefan	1730
12.	010011	Schindler Hans-Dieter	1701
13.	010016	Kraml Otto	1823
14.	010006	Link Rudolf	1657
15.	010001	Endres Rudolf	1762
16.	010057	Snatzke Raymond Georg	1575
17.	010065	Schmid Werner	1552
18.	010074	Neffe Valentin Von	
19.	010054	Niesert Bernhard	1308

20.	010055	Hauschild Robert	1243
21.	010030	Huber Leonhard	1258
22.	010035	Kraml Helga	
23.	010008	Mueller Christoph	
24.	010058	Wagner Dietmar	1291
25.	010070	Hohenadl Christian	

Hohenpeißenberg

1.	009053	Blum Andreas	1954
2.	009002	Graf Johann	1915
3.	009014	Krinninger Hermann	1877
4.	009050	Grund Werner	1789
5.	009054	Bothe Gernot	1745
6.	009051	Hoboth Erwin	1937
7.	009047	Schelling Wilhelm	1786
8.	009052	Schmauser Herbert	1484
9.	009006	Schelle Jakob	1719
10.	009009	Kirchke Manfred	1563
11.	009049	Fuchs Herbert	1296
12.	009035	Schaeffler Bernd	1454

Lenggries

1.	011048	Danner Caspar	1766
2.	011004	Egger Hubert	1674
3.	011	Hörl Alexander	
4.	011052	Höflich Dieter	1727
5.	011032	Tuemptner Max	1273
6.	011	Danner Birgit	
7.	011006	Frei Gerhard	1521
8.	011046	Malik Oliver	1671
9.	011045	Heiss Georg	1596
10.	011031	Schulz Oskar	1410
11.	011030	Riederer Evi	1539
12.	011050	Strein Sebastian	1453
13.	011001	Absmaier Karl	

Miesbach

1.	012	Aretz Henning	
2.	012005	Buresch Roman-Armin	1844
3.	012012	Lechner Manfred	1714
4.	012035	Zentner Josef	1654
5.	012003	Baumgartner Rudolf	1859
6.	012048	Hallinger Markus	1687
7.	012019	Wegener Wilfried	1771
8.	012047	Westerberger Markus	1546
9.	012020	Wehrmann Karl Friedrich	1744
10.	012029	Uher Ludwig	
11.	012032	Paul Dietmar	1656
12.	012017	Veit Silver	

Mittenwald

1.	013019	Seidler Peter	1939
2.	013	Murseli Ujup	
3.	013006	Kittmann Siegfried Dr.	1798
4.	013	Littmann Byörn	
5.	013046	Praxl Christian	1678
6.	013028	Seeger Volker	1652
7.	013015	Nordhaus Achim	1721
8.	013001	Andre Karl	1705
9.	013044	Thonig Manfred	1558
10.	013	Stebel Peter	
11.	013007	Koeckhuber Theodor	1677
12.	013027	Seidler Bernd	1552
13.	013005	Kittmann Aribald	1525
14.	013	Winkler Helmut	

Murnau

1.	014006	Krafzik Horst	2049
2.	014014	Erler Herbert	2032
3.	014066	Muehlig-Versen Peter	1973
4.	014071	Lair Gebhard	2030
5.	014002	Eltzschig Christian	2011
6.	014025	Gartenfeld Rienhols	1906
7.	014031	Cerny Vlastimil	1706
8.	014019	Volk Uwe	
9.	014070	Zeitler Georg	1967
10.	014029	Gavor Franz	1908
11.	014053	Heinlein Thomas	1769
12.	014026	Kellermann Manfred	1730
13.	014048	Neudert Josef	1757
14.	014065	Erler Andreas	1697
15.	014020	Werkmeister Manfred	1683
16.	014069	Olbrecht Karl	1624
17.	014072	Wegbauer Ralf	1244
18.	014030	Krafzik Till	1711
19.	014	Gessler Thomas	
20.	014	Hugendubel Thobias	
21.	014001	Bergmeier Hans	1775

Neuaubing

1.	026084	Hoermann Erich	2158
2.	026074	Feierlein Robert	2057
3.	026073	Czoeppan Thomas	2093
4.	026111	Reitberger Peter Dr.	2077
5.	026014	Eder Alfred	1941
6.	026036	Kranawetvogl Michael	1908
7.	026129	Spatschek Wilhelm	1791
8.	026	Noldt Sönke	
9.	026143	Mueller Harald	1776
10.	026	Frank Josef	
11.	026059	Steinhaeusser Helmut	1708
12.	026	Müller Liliane	
13.	026022	Gawantka Hans-Juergen	1600
14.	026024	Gottschalk Josef	1583
15.	026112	Zametzer Philipp	1889
16.	026166	Strebl Peter	1460
17.	026138	Bleicher Markus	1298
18.	026	Winter Heinz	

Oberammergau

1.	033020	Bierling Stephan Dr.	1901
2.	033035	Weissmann Klaus	1925
3.	033033	Raster Karl	1944
4.	033003	Wankmueller Georg	1832
5.	033004	Tanner Roland	1762

Schachkreis Zugspitze Meldelisten 1994/95

6.	033021	Schilcher Markus	1649
7.	033028	Tanner Reinhard	1670
8.	033015	Weindel Medardus	1627
9.	033018	Herrmann Curt Dr.	1629
10.	033058	Szabadi Miklos Dr.	1765
11.	033027	Solf Norbert	1494
12.	033032	Blaschke Ruppert	1736
13.	033059	Veltmann Gerhard	1474
14.	033025	Laemmer Reinhard	1630
15.	033019	Bierling Emil	1617
16.	033031	Becherer Walter	1559
17.	033061	Traegler Heribert	
18.	033060	Endres Klaus-Peter	1725
19.	033023	Zunterer Markus	1582
20.	033054	Veltmann Willi	1495
21.	033034	Weissgerber Adolf	1431
22.	033022	Demel Hans	1342
23.	033053	Thoma Ivo	
24.	033038	Stengl Johann	1284
25.	033	Van Geenen Joost	

Olching

1.	016010	Gehring Franz Sen.	1931
2.	016040	Gehring Franz Jun.	1832
3.	016062	Kierner Juergen	1834
4.	016118	Ernst Klaus-Peter	1952
5.	016024	Romeder Erich	1723
6.	016029	Schuette Bernd	1587
7.	016003	Boehm Guenter	1530
8.	016007	Egger Franz	1488
9.	016030	Sommer Josef	1584
10.	016032	Strobel Karl	1610
11.	016039	Gehring Christian	
12.	016	Dingeldey Helmut	

Peiting

1.	017	Stoll Alexander	
2.	017041	Schmid Manfred	2096
3.	017049	Friebel Werner	1980
4.	017009	Kluger Norbert	2021
5.	017016	Schmid Hermann	2143
6.	017055	Meier Hermann	1978
7.	017012	Kratschmar Gerhard	1985
8.	017043	Huber Klaus	1965
9.	017101	Hart Josef	1956
10.	017083	Bleichner Thomas	1960
11.	017071	Listl Rudolf	1913
12.	017	Kollwitz Peter	
13.	017104	Specht Ludwig	1859
14.	017026	Kirchhofer Engelbert	1747
15.	017050	Neumann Peter	1743
16.	017010	Knott Walter	1744
17.	017007	Huettner Erwin	1796
18.	017014	Ramsauer Alfons	1788
19.	017019	Stork Helmut	1734
20.	017028	Lindauer Helmut	1724
21.	017095	Wagner Riccarda	1649
22.	017045	Vogel Alfred	1618
23.	017089	Eggenweiler Bernhard	1629
24.	017008	Kluger Gerhard	1567
25.	017027	Soell Armin	1632
26.	017067	Soell Cornelius	1627
27.	017093	Pantke Roland	1347
28.	017062	Pfettrisch Inge	1569

Penzberg

1.	018016	Wegschneider Ottmar	1695
2.	018060	Zeibig Thomas Dr.	1805
3.	018	Deufel-Euba Hermann	
4.	018066	Schertler Karl	1541
5.	018040	Branghofer Johann	1610
6.	018005	Herr Michael	1537
7.	018024	Niebling Helmut	1605
8.	018031	Rath Reiner	1507
9.	018013	Siebert Wolfgang	
10.	018062	Altmann Daniel	
11.	018010	Mueller Fritz	1403
12.	018	Vorgrümler Josef	

Schongau

1.	029011	Eisenlauer Otto	1846
2.	029057	Knorr Wilfried	1815
3.	029014	Hentschel Rainer	1813
4.	029004	Kueter Hans	1727
5.	029058	Herndl Georg	1612
6.	029059	Zantl Fritz	1926
7.	029017	Karrer Friedrich	1549
8.	029037	Boehmeri Stefan	1622
9.	029044	Flitsch Klaus	1402
10.	029005	Resch Alois	1431
11.	029	Petrus Wolfgang	

Starnberg

1.	020178	FM Terzic Safet	2268
2.	020126	FM Salvermoser Bernd	2266
3.	020167	Lochte Thomas	2152
4.	020080	Absmaier Friedrich	2109
5.	020081	Wehr Stephan	2160
6.	020158	Tuchenhagen Axel	2125
7.	020	Glasel Matthias	2066
8.	020070	Sterzenbach Gregor	2247
9.	020203	Deckelmann Holger	2088
10.	020008	Fuchs Martin, dr.	2087
11.	020238	Saller Christian	2040
12.	020031	Popp Reinhard, dr.	2027
13.	020	Schmädel Clemens von	
14.	020171	Steinmueller Stephan	1939
15.	020	Gödel Robert	
16.	020190	Mayr Florian	1872
17.	020102	Hahn Christoph	2087
18.	020101	Hahn Winfried, Prof. Dr.	1928
19.	020200	Kraus Dietmar	1893
20.	020230	Bromberger Stefan	1881
21.	020225	SchÄfer Matthias	1803
22.	020125	Kurz Alexander	1995
23.	020	Wickler Martin	
24.	020041	Winkler Stefan	1873

25.	020089	Uffelmann Hans-Georg	1881
26.	020223	Lochte Szilvia	1838
27.	020166	Kuenzner Evelin	1827
28.	020135	Schrueffer Gerhard	1866
29.	020209	Ewald Kurt	1837
30.	020	Seyfried Johannes	
31.	020192	Schmied Johannes	1773
32.	020195	Wenz Christian	1735
33.	020172	Schalloehr Knut	1865
34.	020162	Saller Michael	1828
35.	020120	Karner Irmgard	1823
36.	020222	Kroell Martin	1782
37.	020138	Maier Josef	1762
38.	020228	Wolczek Stani	1857
39.	020205	Jansen Frank	1758
40.	020130	Schmied Herbert	1733
41.	020090	Mehlfeld Dieter	1702
42.	020151	Graeff Julius	1699
43.	020003	Daxlberger Otto	1686
44.	020085	Fritscher Otto	1655
45.	020210	Fincke Ulrich	1652
46.	020150	Godin Hans Von	1646
47.	020100	Gschwendtner Juergen	1635
48.	020237	Recknagel Winfried, Prof.	1626
49.	020094	Breiteneicher Janos	1555
50.	020123	Eisert Franz, dr.	1513
51.	020152	Rodinger Peter	1507
52.	020	Oberdiek Andreas	
53.	020	Crede Marius	
54.	020219	Casimir Johannes Von	1313
55.	020199	Goedel Susanne	1456
56.	020097	Dolch Alfred	1432
57.	020	Crede Dorian	
58.	020194	Goedel Anna	1267
59.	020235	Nagel Thiemo	1237
60.	020227	Wenz Florian	
61.	020	Vulcic Prvoslov	
62.	020088	Mehr August	
63.	020	Nagel Ingo	
64.	020	Petry Michael	
65.	020241	Stöckle Jonathan	
66.	020236	Piller Meike	
67.	020	Müller Susann	
68.	020	Sladek Herbert	

Tegernsee

1.	021	FM Klundt Klaus	
2.	021118	FM Täger Winfried	2253
3.	021106	Schulz Michael	2127
4.	021102	Engelbrecht Alfred	2145
5.	021032	Nitsche Dirk	2096
6.	021107	Tobor Detlev	2012
7.	021085	Gnegel Boris Igor	2021
8.	021065	Hinkmann Jens	2103
9.	021033	Billenkamp Thomas	1949
10.	021	Kaiser Günter	
11.	021089	Riedl Oskar	1707
12.	021112	Sonntag Alexander	946
13.	021049	Schwarzfischer Stefan	1954
14.	021103	Offert Dagobert	1931
15.	021104	Paulsen Thomas	1926
16.	021038	Denkl Ludwig	1910
17.	021043	Leckner Horst	1943
18.	021039	Wagner Armin	1840
19.	021010	Kaiser Erich	1882
20.	021047	Leckner Thomas	1778
21.	021	Raderschadt Mathias	
22.	021034	Hedler Stefan	1649
23.	021035	Wilberg Jochen	1581
24.	021044	Billenkamp Michael	1527
25.	021019	Wilberg Gustav Adolf	1515
26.	021	Walesch Rainer	
27.	021098	Kleeblatt Ludwig	1577
28.	021006	Geidner Franz	1559
29.	021096	Eysell Elmar	1537
30.	021069	Erlacher Markus	1466
31.	021088	Leitner Anton	1400
32.	021114	Walesch Michael	1316
33.	021095	Erlacher Alexander	1001
34.	021115	Walesch Robert	1212
35.	021097	Hauder Andreas	1121
36.	021093	Dohrn Thomas	1091
37.	021090	Rixner Vroni	1190
38.	021023	Belz Gerhard	
39.	021099	Mayer Franz	934
40.	021062	Erler Frank	

Untermühlhausen

1.	022004	Wenig Johann	
2.	022015	Ernst Johann	1906
3.	022030	Bechtold Werner	1929
4.	022027	Holzner Reinhart	1873
5.	022042	Bechtold Gerhard	1850
6.	022062	Frey Thomas	1887
7.	022	Bechtold Günther	
8.	022003	Wurmser Klaus	1762
9.	022005	Ott Georg	1762
10.	022032	Oevermann Stefan	1744
11.	022070	Schatz Hans-Joachim	1782
12.	022007	Steinbrenner Alfred	1723
13.	022	Ernst Irene	
14.	022002	Bacher Michael	1707
15.	022006	Schmidhofer Paul	1582
16.	022043	Ernst Bernhard	1495
17.	022033	Sack Guenther	
18.	022045	Bachmeir Christian	1368
19.	022025	Binder Klaus	1503

Unterpfaffenhofen-Germering

1.	023140	Deglmann Ludwig	1975
2.	023163	Krausser Helmut	2083
3.	023136	Kretschel Klaus	2077
4.	023009	Leserer Helmuth	2064
5.	023013	Neumueller Theo	2054
6.	023100	Farsach Christof	2007
7.	023172	Gawlik Martin	2001
8.	023180	Juettner Andreas	2014
9.	023079	Fiedler Ludwig	
10.	023006	Koehl Franz-Xaver	2028

11.	023124	Guenter Carsten	1975
12.	023137	Marian Marc	2015
13.	023012	Thiering Erwin	1915
14.	023063	Behrens Gerhard	1819
15.	023131	Marian Hartmut	1975
16.	023175	Kalwa Johannes	1807
17.	023141	Rossmanith Alexander	1888
18.	023	Götz Martin	
19.	023040	Kessler Horst	1830
20.	023014	Meissl Robert	1770
21.	023162	Kern Bernhard	
22.	023028	Diekmeyer Ulrich	1827
23.	023036	Weiler Gerhard	1801
24.	023016	Eglseder Gottfried	1801
25.	023015	Bauer Richard	1873
26.	023019	Wieferink Hans	
27.	023	Weber Peter	
28.	023106	Reisch Eduard	1753
29.	023083	Haeusler Manfred	1759
30.	023035	Gasper Helmut	1719
31.	023025	Titze Fred	1729
32.	023147	Rueggeberg Manfred	1654
33.	023115	Wirsching Ralf	1679
34.	023144	Bergmann Markus	
35.	023176	Mauro Christian	1556
36.	023168	Hofmann Stefan	1634
37.	023170	Marian Felix	1662
38.	023032	Starflinger Karl	1631
39.	023132	Lukasch Christoph	1533
40.	023039	Klar Albert	1544
41.	023034	Bless Mathias	1455
42.	023139	Christiansen Malte	1298
43.	023046	Seidenath Guenter	1445
44.	023178	Pausch Florian	1459
45.	023	Guttenthaler Franz	
46.	023138	Huber Ernst	
47.	023029	Dobner Alois	
48.	023041	Holzner Peter	
49.	023021	Potts Gerhard	
50.	023177	Mauro Michael	1442
51.	023	Clemens Fritz	
52.	023	Werner Gerold	
53.	023	Pernjak Jovica	
54.	023	Werner Jürgen	
55.	023	Schneider Florian	
56.	023	Schneider Georg	
57.	023	Zimmermann Tobias	

Weilheim

1.	027	Fröhlich Peter	
2.	027	Lisko Frantisek	
3.	027023	Zenz Thomas	2017
4.	027	Koegl Stefan	1986
5.	027	Bindl Andreas	1804
6.	027094	Bayer Bernhard	1840
7.	027	Luschmann Michael	1919
8.	027	Schenker Klaus	1859
9.	027	Bolland Benno	2014
10.	027801	Mayer Karl-Heinz	1908
11.	027	Weißenborn Michael	
12.	027	Chehab Hussein	1795
13.	027	Fröhlich Herbert	1987
14.	027	Koegl Josef	1833
15.	027055	Helbig Dieter	
16.	027061	Possinger Manfred	
17.	027	Scheuerer Helmut	1624
18.	027	Schwinghammer Otto	1639
19.	027091	Hofmann Zeno	1626
20.	027046	Heidebreck Rainer	1646
21.	027084	Bayer Christian	1585
22.	027033	Gessl Franz	1800
23.	027075	Elverfeld Bernhard	1615
24.	027052	Kroecker Peter	1673
25.	027054	Gogel Ralph	1721
26.	027005	Froehlich Josef	1726
27.	027018	Steinberger Sebastian	1433
28.	027090	Gessl Robert	1264
29.	027	Herrmann Uli	
30.	027095	Baumgartl Benjamin	1322
31.	027	Werner Wolfgang	
32.	027	Kuhnigk Thomas	
33.	027089	Gessl Michael	1030
34.	027	Mayr Josef	
35.	027	Sättele Martin	
36.	027	Kölbl Thomas	
37.	027	Kyriatsoulis Panos	
38.	027	Breitbarth Christian	
39.	027	Geßl Wolfgang	
40.	027	Bertram Christoph	

Windach/Schondorf

1.	034030	Glas Stefan	1884
2.	019002	Gockl Martin	1825
3.	019003	Krueger Wienand	1776
4.	019016	Bulenda Gerhard	1741
5.	019004	Niemann Wolfgang	1609
6.	034022	Rothenhagen Siegfried	1566
7.	034018	Grandl Klaus	1555
8.	019014	Erath Klaus	1631
9.	019005	Schuetz Guenter	1553
10.	034007	Kropf Bernhard	1520
11.	034047	Floeren Ernst	1469
12.	034043	Findl Alois	1346
13.	0	Sorger Michael	

Wolfratshausen

1.	025075	Balder Robert	2060
2.	025134	Pohle Reinhold	2044
3.	025129	Feldbacher Harald	2044
4.	025050	Hoffelner Peter	2015
5.	025110	Griessbach Klaus	1950
6.	025139	Wittstadt Renato	1920
7.	025142	Nelson Wayne	1843
8.	025029	Saldern Rüdiger von	
9.	025008	Bierbach Utz-Friedrich	1879
10.	025074	Balder Stephan	1844
11.	025104	Heinritzi Leonhard	1842
12.	025018	Kreder Walter	1855
13.	025103	Wasna Friedhelm	2023

Schachkreis Zugspitze Meldelisten 1994/95

14.	025	Rusch Bernd-Detlev	
15.	025016	Hoesslin Holger von	1840
16.	025033	Filkorn Andreas	1450
17.	025006	Wriesnik Manfred	1741
18.	025108	Fraschke Klaus	1567
19.	025143	Pfeil Karl von	1404
20.	025111	Prestele Alfred	1543
21.	025	Ragaei Monir	
22.	025010	Braun Johann	1584
23.	025021	Schmidt Horst	1432
24.	025153	Reiser Christoph	1304
25.	025151	Humburg Eduard	1114
26.	025150	Dannert Egbert	
27.	025	Zischek Christian	
28.	025152	Noisser Maximilian	
29.	025149	Dannert Bastian	
30.	025154	Rid Maximilian	

Anträge auf Spielgenehmigung unbedingt schriftlich an:

Karl-Heinz Neubauer
Ringstr. 22
85604 Zorneding
Fax: 08106/29866

Schachkreis Zugspitze - Ergebnisdienst - Saison 94/95

Martin Halba, Bundesstraße 11 Nr. 3, 82538 Geretsried, Tel&Fax: 08171/34281

Mannschafts - P O K A L - Meisterschaft

für Vierermannschaften Saison 1994/95

Liebe Schachfreunde,
willkommen zum Vierer-Pokal 1994/95. Diesmal nehmen leider nur 15 Mannschaften am Wettbewerb teil, d.h. die Vorrunde findet diesmal nicht statt. Der Sieger des letzten Jahres bleibt auch im Achtelfinale spielfrei. Im folgenden finden Sie eine Aufstellung aller teilnehmenden Mannschaften. Die Auslosung für das Achtelfinale und eine Adressensammlung der Mannschaftsführer der Pokalmannschaften und die Spiellokale für die Pokalkämpfe. Der Rundenplan dürfte Ihnen ja schon bekannt sein, zur Sicherheit wiederhole ich die Termine nochmals zusammenfassend.

Zum Verfahren weise ich auf die Spielordnung hin. Einen Auszug davon finden Sie im Anhang

Ich wünsche dem Turnier einen guten Verlauf

Martin Halba
1. Spielleiter

Teilnehmerliste

1.	Gauting	2.	Geretsried	3.	Gröbenzell 1
4.	Gröbenzell 2	5.	Mittenwald	6.	Peiting
7.	Starnberg 1	8.	Starnberg 2	9.	Unterpf./Germ.
10.	Untermühlhs.	11.	Weilheim 1	12.	Weilheim 2
13.	Wolfratshs. 1	14.	Wolfratshs. 2	15.	Fürstenfeldbr.

Paarungsliste Achtelfinale

Heim	*Gast*
1 Unterpf./Germ.	- Gauting
2 Peiting	- Mittenwald
3 Untermühlhs.	- Starnberg 1
4 Starnberg 2	- Weilheim 1
5 Wolfratshs. 2	- Geretsried
6 Weilheim 2	- Wolfratshs. 1
7 Gröbenzell 2	- Fürstenfeldbr.
8 Gröbenzell 1	- Spielfrei

Das Achtelfinale muß bis Sonntag, 25.Sept.1994 beendet sein.

Die Spielberichtskarten müssen sofort nach dem Wettkampf abgeschickt werden. Es gilt der Poststempel !!! Auf der Spielberichtskarte sind neben den Namen unbedingt die jeweils gültigen Meldenummern anzugeben. Ebenso sind kampflose Partien zu kennzeichnen. Es gilt die neue Meldereihenfolge!

Schachkreis Zugspitze - Ergebnisdienst - Saison 94/95

Martin Halba, Bundesstraße 11 Nr. 3, 82538 Geretsried, Tel.u.Fax: 08171/34281

A-Klasse Süd

Tabelle nach der 6. Runde

1.	Oberammergau 1	**		5	5½	5	4	6	6	11: 1 31.5
2.	Hohenpeißenb. 1		**	2½	5½	4½	5½	4½	6½	10: 2 29.0
3.	Gräfelfing 3	3	5½	**	4½	4	5½	4½		9: 3 27.0
4.	Murnau 2	2½	2½	3½	**	5		4½	5½	6: 6 23.5
5.	Mittenwald 1	3	3½	4	3	**	6½		5	5: 7 25.0
6.	Lenggries 1	4	2½	2½		1½	**	4	6½	4: 8 21.0
7.	Peiting 3	2	3½	3½	3½		4	**	4	2:10 20.5
8.	Garmisch 2	2	1½		2½	3	1½	4	**	1:11 14.5

Hinweis: In dieser Saison gibt es insgesamt drei Absteiger aus den zwei A-Klassen-Gruppen. Der jeweils Tabellenletzte steigt direkt ab. Die jeweils Tabellenvorletzten tragen einen Stichkampf um den weiteren Verbleib in der A-Klasse aus. Als mögliche Termine für diesen Stichkampf kommen der 14.05., 21.05. oder 28.05.95 in Frage.

B-Klasse Nord

Abschlußtabelle

1.	Fürstenfeldbr..	**	5	5	4	6½	6	9: 1 26.5
2.	Herrsching 2	3	**	4	6	5	5½	7: 3 23.5
3.	Gröbenzell 5	3	4	**	3½	5½	6	5: 5 22.0
4.	Unterpf./Germ..	4	2	4½	**	2½	7	5: 5 20.0
5.	Eich./Puchh. 3	1½	3	2½	5½	**	6½	4: 6 19.0
6.	Gauting 3	2	2½	2	1	1½	**	0:10 9.0

Wir gratulieren Fürstenfeldbruck zum Aufstieg in die A-Klasse.

B-Klasse Mitte

Tabelle nach der 4. Runde

1.	Weilheim 3	**		5	5	5½	5½	8:0	21.0
2.	Geretsried 3		**	5	5	5½	4	7:1	19.5
3.	Penzberg 1	3	3	**	4	4½		3:5	14.5
4.	Starnberg 7	3	3	4	**		4	2:6	14.0
5.	Bichl 2	2½	2½	3½		**	5	2:6	13.5
6.	Wolfratshs. 3	2½	4		4	3	**	2:6	13.5

B-Klasse Süd

Tabelle nach der 4. Runde

1.	Tegernsee 3	**	6½	5	6½		3½	6:2	21.5
2.	Holzkirchen 2	1½	**	5½		5	8	6:2	20.0
3.	Schongau 1	3	2½	**	5½	5		4:4	16.0
4.	Oberammergau 2	1½		2½	**	4½	5½	4:4	14.0
5.	Großweil 1		3	3	3½	**	5	2:6	14.5
6.	Garmisch 3	4½	0		2½	3	**	2:6	10.0

Schachkreis Zugspitze - Ergebnisdienst - Saison 94/95

Martin Halba, Bundesstraße 11 Nr. 3, 82538 Geretsried, Tel.u.Fax: 08171/34281

Aktuelle Tabellen

Zugspitzliga

Tabelle nach der 6. Runde

1.	Fürstenfeldbr..	**	4	7½		5½			7½	5½	8	11: 1	38.0
2.	Gröbenzell 2	4	**	4½	3	5				5½	6½	9: 3	28.5
3.	Murnau 1		½	3½	**		6		6	5½	6	8: 4	27.5
4.	Tegernsee 2		5		**		3½	4½	3	5	6½	8: 4	27.5
5.	Weilheim 1	2½	3			**	6	5½	4½	4½		8: 4	26.0
6.	Starnberg 3			2	4½	2	**	5½	4		5	7: 5	23.0
7.	Holzkirchen 1				3½	2½	2½	**	4½	2½	4	3: 9	19.5
8.	Neuaubing 1		½		2	5	3½	4	3½	**		3: 9	18.5
9.	Unterpf./Germ..	2½	2½	2½	3	3½		5½		**		2: 10	19.5
10.	Gröbenzell 3	0	1½	2	1½		3	4			**	1: 11	12.0

Kreisliga 1

vorläufige Tabelle nach der 6. Runde wg. Protestfall Mies1-EiPu1

1.	Wolfratshs. 2	**		5½	3	5½	4½	2½	6	8: 4	27.0
2.	Eich./Puchh. 1		**	5	3½	3	5	4	5½	7: 5	26.0
3.	Geretsried 1	2½	3	**	5½	4		5	6	7: 5	26.0
4.	Olching 1	5	4½	2½	**	3½	4		6½	7: 5	26.0
5.	Starnberg 5	2½	5	4	4½	**	3½	4½		7: 5	24.0
6.	Bichl 1	3½	3		4	4½	**	4½	3½	5: 7	23.0
7.	Miesbach 1	5½	4	3		3½	3½	**	4	4: 8	23.5
8.	Untermühlhs. 2	2	2½	2	1½		4½	4	**	3: 9	16.5

Kreisliga 2

Tabelle nach der 5. Runde

1.	Untermühlhs. 1	**		5½		5	6½	7	7½	10: 0	31.5
2.	Peiting 2		**	3	5	3½	6	6		6: 4	23.5
3.	Starnberg 4	2½	5	**	3½		7		4½	6: 4	22.5
4.	Gräfelfing 2		3	4½	**	5		3½	4	5: 5	20.0
5.	Unterpf./Germ..	3	4½		3	**		4	5½	5: 5	20.0
6.	Herrsching 1	1½	2	1			**	5½	4½	4: 6	14.5
7.	Gröbenzell 4	1	2		4½	4	2½	**		3: 7	14.0
8.	Gauting 2	½		3½	4	2½	3½		**	1: 9	14.0

A-Klasse Nord

Tabelle nach der 5. Runde

1.	Weilheim 2	**		4½	6½		4	5½	6½	9: 1	27.0
2.	Gilching 1		**	3		5½	4½	4½	5	8: 2	22.5
3.	Garmisch 1	3½	5	**	6		4	3½		5: 5	22.0
4.	Eich./Puchh. 2	1½		2	**	4	4½		5½	5: 5	17.5
5.	Windach/Sdorf 1		2½		4	**	½	5	5	5: 5	17.0
6.	Fürstenfeldbr..	4	3½	4	3½	7½	**			4: 6	22.5
7.	Geretsried 2	2½	3½	4½		3		**	4½	4: 6	18.0
8.	Starnberg 6	1½	3		2½	3		3½	**	0: 10	13.5

Schachkreis Zugspitze - Ergebnisdienst - Saison 94/95

Martin Halba, Bundesstraße 11 Nr. 3, 82538 Geretsried, Tel.u.Fax: 08171/34281

KEM '95 Meisterklasse I

Abschlußtabelle -- Gewertete Ergebnisse

Pl.	Name	Verein	Rde. 1	Rde. 2	Rde. 3	Rde. 4	Rde. 5	Rde. 6	Rde. 7	Pkt	BuH.	BBuH.
1.	DeFrancesco KL.	Gröb	17 S1	9 W1	16 S1	4 W½	5 S1	2 W½	13 S1	6.0	24.5	164.5
2.	Lisko Frantisek	Weil	14 W1	18 S½	7 W1	12 W1	4 S½	1 S½	6 W½	5.0	26.0	159.5
3.	Muharemagic As.	Fürs	16 S0	6 S0	23 W1	18 S1	20 W1	13 W1	4 S1	5.0	21.5	162.0
4.	Kaunzinger Alb.	Gröb	11 W1	20 S1	5 W1	1 S½	2 W½	6 S½	3 W0	4.5	28.5	159.0
5.	Hörmann Erich	Naub	26 S1	19 W1	4 S0	16 W1	1 W0	8 S½	11 W1	4.5	24.0	165.5
6.	Kaiser Günter	Tege	24 S0	3 W1	22 S½	21 W1	19 S1	4 W½	2 S½	4.5	23.0	156.5
7.	Tobor Detlev	Tege	22 S½	10 W1	2 S0	8 S½	14 W½	15 W½	19 S1	4.0	23.0	151.0
8.	Feldbacher Har.	Wolf	15 S½	22 W½	21 S½	7 W½	12 S1	5 W½	10 S½	4.0	22.5	145.5
9.	Marian Marc	Unpf	25 W1	1 S0	20 W1	19 W½	13 S0	14 S½	17 W1	4.0	22.0	152.5
10.	Gschwendtner K.	Gaut	12 W½	7 S0	17 S½	11 W½	21 S1	16 W1	8 W½	4.0	21.0	156.0
11.	Grießbach KLaus	Wolf	4 S0	17 W½	15 S½	10 S½	22 W1	12 W1	5 S0	3.5	23.0	155.5
12.	Bayer Bernhard	Weil	10 S½	15 W1	18 W1	2 S0	8 W0	11 S0	22 S1	3.5	23.0	153.0
13.	Kümpers Ulrich	Gaut	18 W0	23 S½	24 W1	22 S1	9 W1	3 S0	1 W0	3.5	23.0	145.5
14.	Rath Martin	Fürs	2 S0	26 W1	19 S0	24 W1	7 S½	9 W½	16 S½	3.5	21.5	154.0
15.	Bromberger Ste.	Star	8 W½	12 S0	11 W½	20 S0	18 W1	7 S½	23 W1	3.5	21.0	152.5
16.	Reitinger Erich	Gere	3 W1	24 S1	1 W0	5 S0	17 W½	10 S0	14 W½	3.0	26.0	149.0
17.	Deglmann Ludwig	Unpf	1 W0	11 S½	10 W½	25 S1	16 S½	19 W½	9 S0	3.0	23.5	156.0
18.	Alefs Jochen	Eich	13 S1	2 W½	12 S0	3 W0	15 S0	21 W½	25 W1	3.0	23.5	149.5
19.	Schlosser Andr.	Gröb	23 W1	5 S0	14 W1	9 S½	6 W0	17 S½	7 W0	3.0	23.5	148.0
20.	Fröhlich Herbe.	Weil	21 S1	4 W0	9 S0	15 W1	3 S0	23 W½	24 S½	3.0	22.5	145.0
21.	Kaftan Thorsten	Gröb	20 W0	25 S1	8 W½	6 S0	10 W0	18 S½	26 W1	3.0	20.0	145.0
22.	Seidler Peter	Mitt	7 W½	8 S½	6 W½	13 W0	11 S0	26 S1	12 W0	2.5	23.0	154.0
23.	Wittstadt Rena.	Wolf	19 S0	13 W½	3 S0	26 W½	25 W1	20 S½	15 S0	2.5	19.5	144.5
24.	Kessler Horst	Unpf	6 W1	16 W0	13 S0	14 S0	26 W½	25 S½	20 W½	2.5	19.0	147.5
25.	Martin Richard	Gere	9 S0	21 W0	26 S1	17 W0	23 S0	24 W½	18 S0	1.5	18.0	136.5
26.	Benz Anton	Gere	5 W0	14 S0	25 W0	23 S½	24 S½	22 W0	21 S0	1.0	18.5	134.0

Schachkreis Zugspitze - Ergebnisdienst - Saison 94/95

Martin Halba, Bundesstraße 11 Nr. 3, 82538 Geretsried, Tel.u.Fax: 08171/34281

KEM '95 Meisterklasse II

Abschlußtabelle -- Gewertete Ergebnisse

Pl.	Name	Verein	Rde. 1	Rde. 2	Rde. 3	Rde. 4	Rde. 5	Rde. 6	Rde. 7	Pkt	BuH.	BBuH.
1.	Benicke Clemens	Gröb	6 W1	16 S1	10 W½	7 S1	2 S1	3 W½	5 S½	5.5	26.0	170.0
2.	Wörl Alexander	Gaut	9 S½	22 W1	18 S1	8 S1	1 W0	12 S1	3 W½	5.0	25.0	167.0
3.	Leckner Horst	Tege	11 W1	7 S0	4 W½	16 S1	8 W1	1 S½	2 S½	4.5	27.0	167.5
4.	Braun Michael	Bich	14 S1	18 W½	3 S½	6 S½	10 W½	17 W1	13 S½	4.5	24.0	159.5
5.	Knechtskern Kl.	Gröb	16 W0	6 S0	25 W1	26 S1	19 W1	7 S1	1 W½	4.5	22.0	161.5
6.	Eglseder Gottf.	Unpf	1 S0	5 W1	17 S1	4 W½	9 S½	13 W½	14 S½	4.0	26.5	157.5
7.	Ipfelkofer Fra.	Gaut	27 S1	3 W1	9 S½	1 W0	18 S1	5 W0	12 W½	4.0	25.5	163.0
8.	Saller Thomas	Gräf	20 S1	15 W1	13 S1	2 W0	3 S0	11 W½	9 S½	4.0	25.5	159.5
9.	Hohenleitner F.	Bich	2 W½	23 S1	7 W½	12 S½	6 W½	10 S½	8 W½	4.0	25.0	168.5
10.	Balder Stephan	Wolf	24 S1	19 W1	1 S½	13 W0	4 S½	9 W½	11 S½	4.0	25.0	159.0
11.	Kalwa Johannes	Unpf	3 S0	27 W1	15 S½	14 W½	23 W1	8 S½	10 W½	4.0	23.0	158.5
12.	Schindler Wern.	Fürs	19 S0	24 W1	20 S1	9 W½	13 S1	2 W0	7 S½	4.0	23.0	154.5
13.	Hußl Helmut	Puch	26 W1	28 S1	8 W0	10 S1	12 W0	6 S½	4 W½	4.0	22.5	160.0
14.	Uffelmann Hans.	Star	4 W0	25 S1	16 W½	11 S½	21 W½	20 S1	6 W½	4.0	22.0	154.0
15.	Schmitz Gerhard	Puch	21 W1	8 S0	11 W½	19 S½	17 W0	23 S1	16 W1	4.0	21.0	151.5
16.	v.Hoesslin Hol.	Wolf	5 S1	1 W0	14 S½	3 W0	22 S1	18 W1	15 S0	3.5	25.5	157.0
17.	Nelson Wayne	Wolf	28 W0	26 S1	6 W0	20 W1	15 S1	4 S0	18 W½	3.5	20.5	147.5
18.	Götz Martin	Unpf	25 W1	4 S½	2 W0	28 S1	7 W0	16 S0	17 S½	3.0	22.5	154.5
19.	Kellermann Man.	Murn	12 W1	10 S0	23 W½	15 W½	5 S0	21 S½	22 W½	3.0	22.5	143.5
20.	Weiler Gerhard	Unpf	8 W0	21 S1	12 W0	17 S0	28 W1	14 W0	27 S1	3.0	20.0	144.0
21.	Glas Stefan	Wind	15 S0	20 W0	27 S1	22 W½	14 S½	19 W½	24 S½	3.0	19.5	135.0
22.	Wenz Christian	Star	23 W½	2 S0	28 W½	21 S½	16 W0	27 W1	19 S½	3.0	18.5	148.0
23.	Heinritzi Leon.	Wolf	22 S½	9 W0	19 S½	24 W1	11 S0	15 W0	25 W½	2.5	20.5	141.0
24.	Neumann Peter	Peit	10 W0	12 S0	26 W0	23 S0	25 W1	28 S1	21 W½	2.5	17.5	138.0
25.	Stoffel Matthi.	Gere	18 S0	14 W0	5 S0	27 W½	24 S0	26 W1	23 S½	2.0	18.5	135.0
26.	Bitsch Dietmar	Gere	13 S0	17 W0	24 S1	5 W0	27 S0	25 S0	28 W1	2.0	18.0	132.0
27.	Hertel Dieter	Gröb	7 W0	11 S0	21 W0	25 S½	26 W1	22 S0	20 W0	1.5	19.0	135.5
28.	Metzen Falk	Fürs	17 S1	13 W0	22 S½	18 W0	20 S0	24 W0	26 S0	1.5	19.0	132.0

Schachkreis Zugspitze - Ergebnisdienst - Saison 94/95

Martin Halba, Bundesstraße 11 Nr. 3, 82538 Geretsried, Tel.u.Fax: 08171/34281

KEM '95 Hauptturnier

Abschlußtabelle -- Gewertete Ergebnisse

PL	Name	Verein	Rde.1	Rde.2	Rde.3	Rde.4	Rde.5	Rde.6	Rde.7	Pkt	BuH.	BBuH.
1.	Kluger Gerhard	Peit	37 S1	19 W1	34 S1	6 S1	3 W½	2 S1	5 W½	6.0	27.0	175.0
2.	Eck Alfred	Puch	17 S½	27 W1	21 W1	5 S1	4 S1	1 W0	8 S1	5.5	27.5	173.5
3.	Rusch Bernd-De.	Wolf	13 S1	24 W1	4 S½	18 W1	1 S½	8 W½	12 S1	5.5	27.0	168.0
4.	Kreutner Peter	Fürs	11 W1	43 S1	3 W½	20 S1	2 W0	9 S1	7 W½	5.0	28.0	166.5
5.	Wurmser Klaus	Unmü	29 S1	10 W1	18 S½	2 W0	11 S1	17 W1	1 S½	5.0	27.0	172.5
6.	Schützenberger	Herr	35 S1	28 W1	9 S1	1 W0	8 S0	10 W1	13 S1	5.0	26.5	162.5
7.	Neger Robert	Eich	31 W½	22 S½	43 W1	14 S½	20 W1	19 W1	4 S½	5.0	22.5	157.0
8.	Findl Alois	Wind	27 S½	17 W½	42 S1	12 W1	6 W1	3 S½	2 W0	4.5	26.5	174.5
9.	Hecht Christoph	Fürs	15 S1	23 S1	6 W0	10 W½	18 S1	4 W0	19 S1	4.5	25.5	171.0
10.	Engeler Arvid	Gere	25 W1	5 S0	30 W1	9 S½	21 W1	6 S0	17 S1	4.5	25.0	167.0
11.	Baumeister Mic.	Gere	4 S0	40 W1	23 W½	24 S1	5 W0	21 S1	14 W½	4.0	24.5	157.5
12.	Klinger Dr. Ku.	Gere	23 W0	32 W1	15 S1	8 S0	35 W1	30 S1	3 W0	4.0	23.5	153.0
13.	Rothenhagen Si.	Wind	3 W0	29 W1	28 S0	37 S1	36 W1	26 S1	6 W0	4.0	22.5	148.0
14.	Fischer Janosch	Herr	40 S1	18 W0	35 S1	7 W½	17 S0	20 W1	11 S½	4.0	22.0	156.0
15.	Reisch Eduard	Unpf	9 W0	26 S1	12 W0	33 S1	22 W½	25 S½	30 W1	4.0	22.0	148.0
16.	Peuckert Dr. H.	Eich	38 S½	34 W0	27 S0	40 W1	24 S½	28 W1	29 S1	4.0	17.5	141.0
17.	Gawantka Hans-.	Naub	2 W½	8 S½	36 W½	31 S1	14 W1	5 S0	10 W0	3.5	26.5	164.0
18.	Schwinghammer	Weil	39 W1	14 S1	5 W½	3 S0	9 W0	22 S½	26 W½	3.5	26.0	159.0
19.	Brychcy Felix	Gräf	33 W1	1 S0	22 W½	23 S1	25 W1	7 S0	9 W0	3.5	26.0	155.0
20.	Walesch Rainer	Tege	30 W1	21 S½	31 W1	4 W0	7 S0	14 S0	36 W1	3.5	23.5	150.0
21.	Berwig Dr. Die.	Eich	32 S1	20 W½	2 S0	34 W1	10 S0	11 W0	39 S1	3.5	23.0	156.5
22.	Rodinger Peter	Star	34 S½	7 W½	19 S½	27 W½	15 S½	18 W½	24 S½	3.5	22.5	160.0
23.	Prestele Alfred	Wolf	12 S1	9 W0	11 S½	19 W0	31 S½	34 W1	25 W½	3.5	22.5	158.0
24.	Alefs Heinz	Eich	36 W½	3 S0	38 S1	11 W0	16 W½	35 S1	22 W½	3.5	22.0	145.5
25.	Blab Werner	Eich	10 S0	41 W1	39 S1	28 W½	19 S0	15 W½	23 S½	3.5	21.0	146.5
26.	Hörl Alexander	Leng	42 S½	15 W0	29 S1	36 S½	27 W1	13 W0	18 S½	3.5	20.0	153.0
27.	Wagner Riccarda	Peit	8 W½	2 S0	16 W1	22 S½	26 S0	32 W½	28 S½	3.0	24.0	147.0
28.	Weber Peter	Unpf	44 N1	6 S0	13 W1	25 S½	30 W0	16 S0	27 W½	3.0	22.5	146.0
29.	Eisert Dr. Fra.	Star	5 W0	13 S0	26 W0	41 W1	33 S1	38 S1	16 W0	3.0	22.0	131.0
30.	Hohenleitner R.	Bich	20 S0	37 W1	10 S0	39 W1	28 S1	12 W0	15 S0	3.0	21.5	147.0
31.	Ehrmann Harald	Gröb	7 S½	38 W1	20 S0	17 W0	23 W½	36 S½	32 S½	3.0	21.0	145.5
32.	Erlacher Markus	Tege	21 W0	12 S0	40 S½	38 W1	34 S½	27 S½	31 W½	3.0	18.5	146.0
33.	Wirtz Konrad	Fürs	19 S0	35 W0	41 S1	15 W0	29 W0	37 S1	40 W1	3.0	17.0	140.0
34.	Grandl Klaus	Wind	22 W½	16 S1	1 W0	21 S0	32 W½	23 S0	35 W½	2.5	23.5	145.0
35.	Steinberger Se.	Weil	6 W0	33 S1	14 W0	42 S1	12 S0	24 W0	34 S½	2.5	22.0	149.5
36.	Hofmann Anselm	Gräf	24 S½	42 W½	17 S½	26 W½	13 S0	31 W½	20 S0	2.5	21.0	151.5
37.	Queiß Bernd	Wolf	1 W0	30 S0	44 N1	13 W0	39 S½	33 W0	41 W1	2.5	19.5	129.0
38.	Krüger Rudolf	Bich	16 W½	31 S0	24 W0	32 S0	40 S1	29 W0	44 N1	2.5	18.0	130.5
39.	Humburg Eduard	Wolf	18 S0	44 N1	25 W0	30 S0	37 W½	41 S1	21 W0	2.5	17.0	135.0
40.	v.Hoesslin Urs.	Wolf	14 W0	11 S0	32 W½	16 S0	38 W0	44 N1	33 S0	1.5	20.5	124.5
41.	Dannert Egbert	Wolf	43 W0	25 S0	33 W0	29 S0	44 N1	39 W0	37 S0	1.0	15.5	110.5
42.	Braun Hans	Wolf	26 W½	36 S½	8 W0	35 W0	-- N	-- N	-- N	1.0	10.5	72.5
43.	Recknagel Dr. .	Star	41 S1	4 W0	7 S0	-- N	-- N	-- N	-- N	1.0	10.0	52.5
44.	F R E I L O S		28 N0	39 N0	37 N0	-- N	41 N0	40 N0	38 N0	0.0	0.0	0.0

KEM Zugspitze 1994 - Hauptturnierklasse

Pl.	Name,Vorname	Verein	DWZ alt	E	Pkt/Rd	We	Erf.	DWZ ne
1	SCHMITZ,GERHARD	SCHFR PUCHHEIM	1719 - 8	24	4½/6	3.97	1790	1733 -
2	ERNST,IRENE		-----		3½/5		1766	1766 -
3	HUSSL,HELMUT	SCHFR PUCHHEIM	1753 - 7	24	5 /5	3.47	1998 S	1795 -
4	METZEN,FALK	SABT TUS FÜRSTENFELDBR.	-----		3½/5		1877	1877 -
5	HERTEL,DIETER	SC GRÖBENZELL SABT	1591 - 28	21	3 /5	2.15	1727	1617 -
6	WAGNER,RICCARDA	SC PEITING	1589 - 18	11	3 /5	2.31	1698	1623 -
7	ROTHENHAGEN,SIEGFRIE	SPORTFR.WINDACH E.V.1923	1581 - 18	21	4 /7	2.64	1736	1620 -
8	NEGER,ROBERT	SC EICHENAU	1386 - 17	9	3 /5	1.24	1668 S	1487 -
9	GAWANTKA,HANS-JUERGE	SC NEUAUBING	1611 - 19	22	3 /5	2.67	1664	1621 -
10	ALEFS,HEINZ	SC EICHENAU	1672 - 34	23	3 /5	3.10	1656	1669 -
11	FISCHER,JANOSCH		-----		1/1672, 1/1998, ½/1589, 0/1591			
12	BERWIG,DIETER,DR.	SC EICHENAU	1648 - 15	22	3 /6	3.20	1621	1642 -
13	SCHWINGHAMMER,OTTO	SC PEISSENBERG	1531 - 9	20	3 /7	2.71	1564	1540 -
14	EHRMANN,HARALD	SC GRÖBENZELL SABT	1642 - 26	22	3 /6	3.03	1637	1641 -
15	BINDER,KLAUS	TURM UNTERMÜHLHAUSEN	1518 - 15	20	3 /7	2.66	1556	1528 -
16	GRANDL,KLAUS	SPORTFR.WINDACH E.V.1923	1439 - 3	19	2 /5	1.42	1532	1458 -
17	BLAB,WERNER	SC EICHENAU	1637 - 21	22	2 /6	3.57	1428	1592 -
18	BRAUN,JOHANN	SK WOLFRATSHAUSEN	1574 - 32	21	2½/7	3.49	1461	1546 -
19	INNGAUER,BARBARA	SC GRÖBENZELL SABT	1568 - 53	21	1½/6	2.54	1428	1537 -
20	KROPF,BERNHARD	SVG SCHONDORF	1520 - 9	20	2 /4	1.54	1610	1535 -
21	PRESTELE,ALFRED	SK WOLFRATSHAUSEN	1589 - 7	21	1½/7	3.31	1382	1537 -

Code: 9401-244-K03 Ende: 08.01.94 Auswerter: Herbert Fröhlich 10.01.

KEM Zugspitze 1994 - B-Jugend

Pl.	Name,Vorname	Verein	DWZ alt	E	Pkt/Rd	We	Erf.	DWZ n
1	BAYER,BERNHARD	SK WEILHEIM	1741 - 7	14	3 /4	2.78	1785	1751 -
2	BRICHCY,FELIX	SK GRÄFELFING	1671 - 13	13	1½/3	1.61	1642	1666 -
3	WANNINGER,BERND	SC EICHENAU	1½/3 *		3½/5		1491	1491 -
4	BROMBERGER,STEFAN	SC STARNBERG	1703 - 9	13	3 /5	3.53	1617	1679 -
5	WITTE,ELMAR	SC EICHENAU	1320 - 1	8	1½/3	0.99	1456	1357 -
6	JORDAN,TOBIAS	SK GRÄFELFING	1594 - 12	11	2 /3	1.27	1789	1636 -
7	BAUMEISTER,MICHAEL	SABT TUS GERETSRIED	1476 - 3	10	0 /1	0.25	1276	1458 -
8	ERLACHER,MARKUS	SABT TSV TEGERNSEE	1504 - 14	10	½ /2	1.31	1176	1449 -
10	HECHT,CHRISTOPH	SABT TUS FÜRSTENFELDBR.	-----		0/1476, 0/1320, 1/1050,			½/1504
11	HAUDER,ANDREAS	SABT TSV TEGERNSEE	1050 - 2	6	½ /3	0.24	1119	1073 -

Code: 9401-244-K04 Ende: 08.01.94 Auswerter: Herbert Fröhlich 10.01.94

* Gesammelte Partien aus früheren Turnieren

1. SC Gröbenzell - Abteilung Schach

SPIELORDNUNG

Beschlossen von der Mitgliederversammlung am 17. Januar 1986

Vereinsturnier

1. Allgemeines

1.1 Die Vereinsmeisterschaft wird jährlich - getrennt nach Senioren und Jugendlichen - durchgeführt.
1.2 Die Vereinsmeisterschaft wird in verschiedenen Klassen durchgeführt. Die Klassen werden fortlaufend nummeriert.
1.3 Teilnahmeberechtigt für die Vereinsmeisterschaft sind alle Mitglieder der Schachabteilung des 1. SC Gröbenzell. Für Nichtmitglieder ist eine Einwilligung der Vorstandschaft erforderlich.
1.4 Für das Seniorenturnier sind alle Senioren sowie Jugendliche mit gehobener Spielstärke startberechtigt. Über die Startberechtigung von Jugendlichen für das Seniorenturnier entscheidet der Jugendleiter.
1.5 Für das Jugendturnier sind alle Jugendlichen teilnahmeberechtigt, die nicht am Seniorenturnier teilnehmen.
1.6 Wer Jugendlicher ist, bestimt sich nach der Definition des "Bayerischen Schachbundes".
1.7 Die Turniergruppen sind jeweils möglichst mit der gleichen Teilnehmerzahl zu besetzen. Zur Einteilung der Gruppen dient eine Rangliste, die vor Turnierbeginn - wie unter (2.) beschrieben - zu ermitteln ist.

2. Rangliste

2.1 Zur Einteilung in den Klassen wird eine Rangliste gebildet, die sich - vorbehaltlich Punkt (g) - wie folgt zusammensetzt. Die Ranglistenplätze errechnen sich der Reihe nach nach folgenden Gesichtspunkten:
(a) Die Spieler aus der Gruppe A, die im Vorjahr mindestens 60 % der erreichbaren Punkte erzielt haben.
(b) Die zwei Erstplazierten der Gruppe B
(c) Der Pokalsieger
(d) Die restlichen Teilnehmer des letztjährigen A-Turnieres nach der Reihenfolge der Plazierung im Vorjahr.
(e) Für alle darunterliegenden Klassen wird analog verfahren.
(f) Spieler, die ein Jahr aussetzen, behalten den gleichen Ranglisten-Platz im nächsten Jahr. Danach werden sie pro Jahr um vier Plätze heruntergesetzt.
(g) Abweichend hiervon bekommen Neueintritte sowie Spieler, die auf eine so rasche Leistungssteigerung verweisen können, daß die Einstufung nach den obigen Gesichtspunkten ihrem Standard nicht gerecht würde, durch Vorstandschaftsbeschluß einen Platz zugewiesen.

3. Gruppeneinteilung

3.1 Die Teilnehmerzahl der Gruppen ist von 9 bis 12 jeweils möglichst gleichmäßig zu gestalten.
3.2 Ergeben sich verschiedene Zahlen für die Gruppen, so ist das jeweils höhere Turnier zahlreicher zu besetzen.
3.3 Sind verschiedene Aufteilungen möglich, so ist jeweils diejenige mit der höheren Teilnehmerzahl zu berücksichtigen.

4. Allgemeine Regeln

4.1 Es gelten die Turnierregeln der FIDE. (Weltschachbund)
4.2 Die Bedenkzeit pro Spieler beträgt 2 Stunden für die ersten 40 Züge, danach für je 20 Züge eine Stunde.
4.3 Der Abbruch der Partie ist bei den Senioren erst nach der ersten Zeitkontrolle möglich. Wird der Abbruch von einem Spieler gewünscht, muß er seinen folgenden Zug abgeben.
4.4 Das Notieren der Züge ist Pflicht.

5. Turnierbestimmungen

5.1 Es wird in jeder Klasse nach Rundensystem gespielt. Die Platzziffern werden ausgelost.
5.2 Vor Beginn der Vereinsmeisterschaft werden für sämtliche Partien Pflichttermine festgelegt, die von den Teilnehmern generell wahrzunehmen sind. Wer verhindert ist, seine Partie zum vorgesehenen Pflichttermin zu absolvieren, muß seinen Gegner und den Turnierleiter mindestens 24 Stunden vor dem vereinbarten Termin verständigen. Der Spieler gilt dann als entschuldigt. Das Vorliegen höherer Gewalt gilt ebenfalls als Entschuldigungsgrund.
5.3 Wer unentschuldigt einem Termin fernbleibt, verliert seine Partie kampflos, es sei denn sein betreffender Gegner und der Turnierleiter ist mit der Neuansetzung einverstanden.
5.4 Fehlen beide Spieler unentschuldigt, so verlieren beide die Partie kampflos.
5.5 Mit Ausnahme der letzten Runde ist es gestattet, Partien vorzuverlegen.
5.6 Vor der letzten Runde müssen alle Partien beendet sein.
5.7 Die Partien der letzten Runde werden grundsätzlich an einem Termin gespielt.

6. Wertung

6.1 Der Erste der höchstrangigen Klasse ist Vereinsmeister bzw. Jugend-Vereinsmeister. Bei Teilnahme von Nichtmitgliedern ist das bestplazierte Mitglied Vereinsmeister.
6.2 Für die Plazierung ist die Zahl der erreichten Punkte maßgebend.
6.3 Herrscht zwischen Spielern Punktgleichheit, so ist die Wertung nach "Sonneborn-Berger" maßgebend. Ausgenommen ist hiervon die Entscheidung um den ersten Platz der A-Gruppe. Hier findet als Stichkampf eine Turnierpartie mit vertauschten Farben gegenüber der Meisterschaft statt. Endet diese Stichkampfpartie remis, entscheidet die Turnierleitung über das weitere Verfahren.

Wir trauern um meinen lieben Gatten, unseren guten Vater,
Schwiegervater, Großvater, Sohn, Bruder, Schwager und Onkel

Hermann Aicher

* 17. 3. 1926 † 29. 9. 1995

82194 Gröbenzell
Hermann-Löns-Straße 2

Anna Aicher
im Namen aller Angehörigen

Trauergottesdienst: Mittwoch, den 4. Oktober 1995 um 16.30 Uhr
in der kath. Pfarrkirche Gröbenzell,
anschließend Beerdigung im Friedhof Gröbenzell.

Herzlichen Dank

sagen wir Allen, die unseren lieben Verstorbenen auf seinem letzten Weg begleitet haben, seiner im Gebet, mit Kranz- und Blumenspenden gedachten, die ihm im Leben und während seines Leidens treu zur Seite standen, die uns schriftlich oder persönlich ihr tiefempfundenes Mitgefühl zum Ausdruck brachten.

Vergelt's Gott!

Anna Aicher mit allen Angehörigen

Gröbenzell, im Oktober 1995

ZUM STILLEN

GEDENKEN IM GEBETE

AN HERRN

Hermann Aicher

* 17. 3. 1926

† 29. 9. 1995

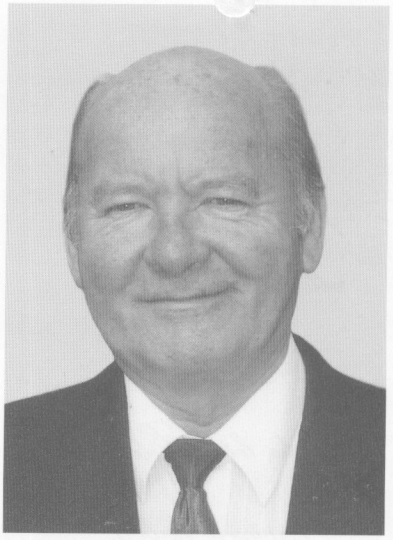

O Herr, gib ihm die ewige Ruhe!
Und das ewige Licht leuchte ihm!
Herr, laß ihn ruhen in Frieden!
Amen.

DANKSAGUNG

Für die vielen Beweise aufrichtiger Anteilnahme in Wort und Schrift, durch Kranz- und Blumenspenden sowie die große Beteiligung am Trauergottesdienst und an der Beerdigung unseres lieben Verstorbenen

Herrn Hermann Aicher

sagen wir auf diesem Wege herzlichen Dank. Besonders danken möchten wir H. H. Pfarrer Bischof und allen, die ihm die letzte Ehre erwiesen haben.

In stiller Trauer:
Anna Aicher mit Kindern
und allen Angehörigen

Gröbenzell, im Oktober 1995

Hermann Aicher

*** 17. März 1926**
† 29. September 1995

Die Schachabteilung des 1. SC Gröbenzell trauert um das Gründungsmitglied Hermann Aicher.

Seinem Engagement war es zu verdanken, daß sich im Jahr 1959 aus der losen Zusammenkunft von Schachspielern im damaligen *Cafe Müller* am Kino - heute Wienerwald - der Schachklub Gröbenzell formierte, der sich wenig später dem 1. SC Gröbenzell als Abteilung anschloß. Der heute noch lebende, 83jährige Gründungsvorsitzende Gottfried Weicker bezeichnete ihn als „Seele und Kristallisationspunkt des Vereins".

Hermann Aicher übernahm keine Funktionen, war jedoch als starker Spieler stets aktiv und vertrat Gröbenzell bei zahlreichen Meisterschaften auf Kreis- und Bezirksebene. Über Jahre hinweg spielte er das erste Brett. Er war ein untadeliger Sportler, der bei Niederlagen die Leistung des Gegners anerkennten konnte und bei Siegen nie triumphierte.

Und er war ein Kämpfer: Mit seinem scharfen, auf Kombination angelegten Spielstil war er ein gefährlicher Gegner, der sich auch in schlechteren Stellungen nicht aufgab. Er bewahrte seine Spielstärke bis ins Rentenalter hinein - im Jahr 1989 errang er nach langer Pause zum wiederholten Male die Vereinsmeisterschaft. In diesem Jahr verliehen wir ihm auch nach 40 Jahren Zugehörigkeit für seine Verdienste die Ehrenmitgliedschaft der Abteilung.

Seine größte kämpferische Leistung war die Rückkehr ans Schachbrett nach dem Schlaganfall 1992: Im Rollstuhl sitzend, der Sprache und der Fähigkeit zu schreiben beraubt, bewies er sogar in Mannschaftskämpfen, wieviel menschlicher Wille zu bewegen vermag. Aufopferungsvoll unterstützt von seiner Frau Anna nahm er, so gut es ging, am Vereinsleben teil.

Der stets freundliche und um Kontakt bemühte Mann wird uns sehr fehlen.

1. SC Gröbenzell
Abteilung Schach

Gröbenschach light

Juli 1995

1.

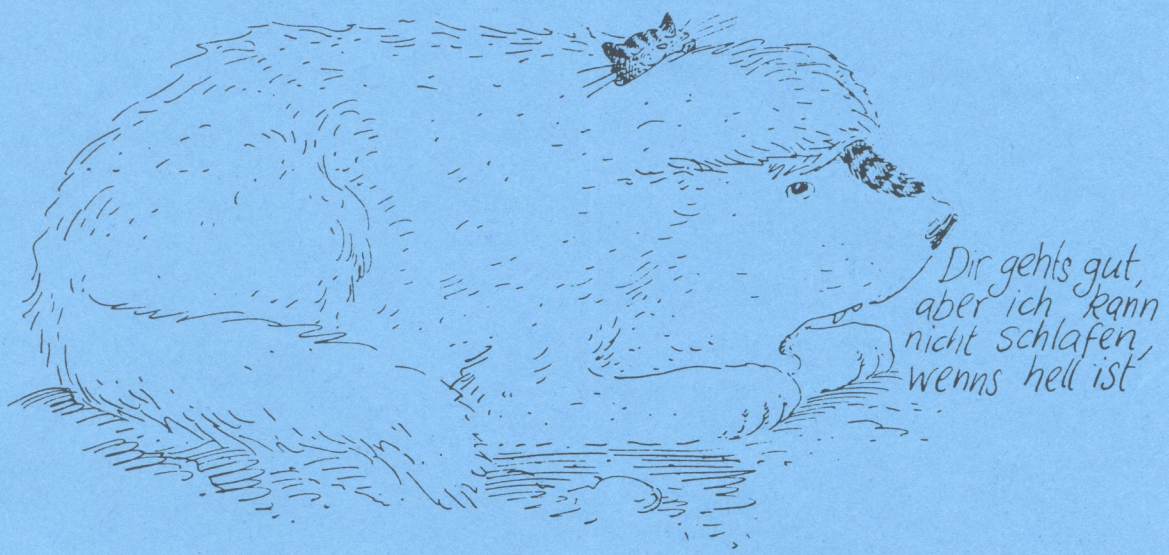

2.

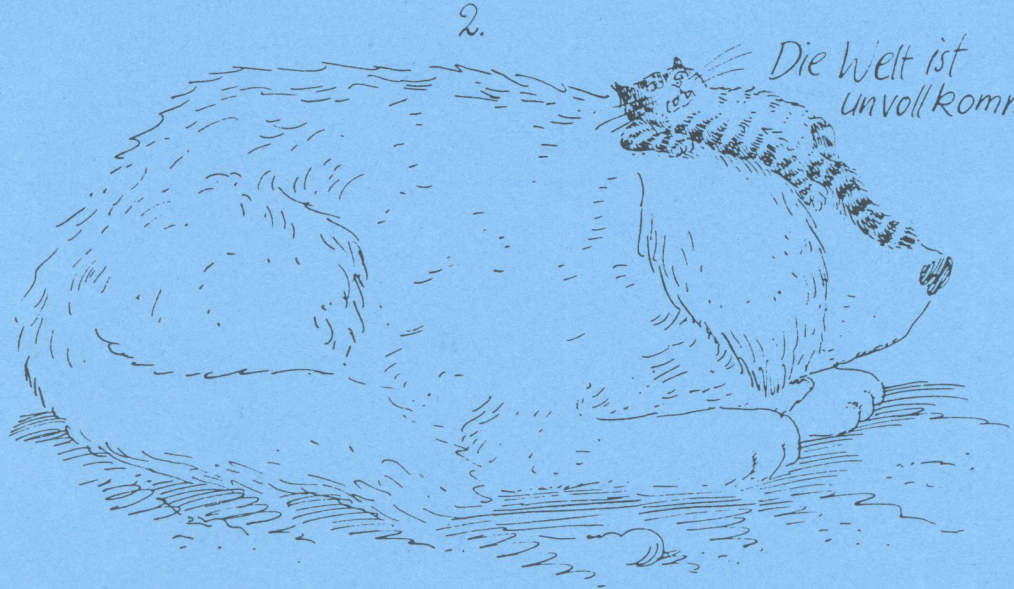

Redaktion: Barbara Langauer

Statistiken: Wolfram Langauer

Liebe Mitglieder der Schachabteilung!

Wegen Zeitmangel der Redaktion gibt es diesmal zum Saisonausklang nur eine „Light-Ausgabe“ von Gröbenschach, sprich die Statistiken der vergangenen Saison. Diese besitzen bei näherer Betrachtung jedoch auch einen erheblichen Unterhaltungswert. Eine Konsequenz aus dieser Statistik ist, daß für die nächste Saison nur mehr 4 Mannschaften gemeldet wurden, die dann - hoffentlich - immer komplett antreten werden.

An die Erfolge der letzten Saison konnte erwartungsgemäß nicht angeknüpft werden. Die 1. und 3. Mannschaft sind wieder abgestiegen, die 2. nicht wieder aufgestiegen, die 4. hat sich gehalten, die 5. auch. Zur 2. noch eine Anmerkung: Nachdem anfangs mit guter Aufstellung stark gespielt wurde, war es die letzen Kämpfe, als die Aufstiegshoffnungen geschwunden waren, nicht mehr möglich, eine komplette Mannschaft zusammenzubringen. - schade!

Erfreulich, daß sich die Jugendleitung am Jugendsporttag beteiligte und erheblichen Zuspruch fand, weiter, daß in den Pfingstferien ein Schachkurs angeboten wurde, bei dem die 4 sehr interessierten TeilnehmerInnen immerhin alle das Bauerndiplom schafften. Auch auf dem Bürgerfest soll es erheblichen Andrang gegeben haben. Es besteht also Hoffnung!

In diesem Sinne wünsche ich Euch allen einen schönen und erholsamen Urlaub, damit Ihr mit frischen Kräften in die nächste Saison gehen könnt!

Barbara Innzauer
Abteilungsleiterin

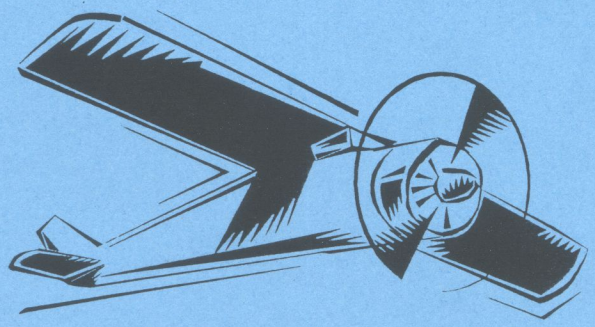

1. SC Gröbenzell - Abteilung Schach +++ Mannschaftskämpfe 1994 / 95

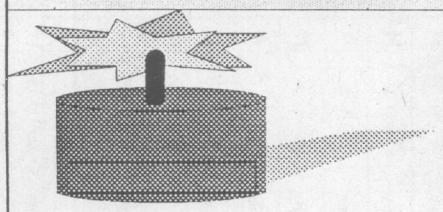

1. / 2. Mannschaft

			1. Mannschaft - Oberliga									2. Mannschaft - Zugspitzliga								
			H	A	H	H	A	H	A	H	A	H	A	H	H	A	H	A	H	A
			FCBa 2	Hof 1	Siem 1	DJKRe 1	FoRe 1	Milb 1	PaRo 1	Mahf 1	NTNü 1	Gröb 3	Unpf 2	Weil 1	Fürs 1	Murn 1	Tege 2	Holz 1	Star 3	Naub 1
			09. Okt	06. Nov	04. Dez	15. Jan	05. Feb	05. Mär	02. Apr	30. Apr	14. Mai	09. Okt	06. Nov	04. Dez	15. Jan	05. Feb	05. Mär	02. Apr	30. Apr	14. Mai
		Gesamt	3,0	2,0	3,0	2,5	1,0	6,0	3,5	2,0	5,5	6,5	5,5	5,5	4,0	4,5	3,0	2,0	0,0	0,5
1	De Francesco Klaus	2177	0	1/2	1	0	1/2	1/2	1/2	0	1									
2	Kaunzinger Albert	2198	0	0	1/2	0	0	1	0	1/2	1									
3	Rohrmüller Ulrich	2221	0	0	0	1	0	1	1/2	0	0									
4	Zach Andreas	2248	1	1	0	1	0	1	1/2	1	1									
5	Scheckenbach Franz	2147	1	1/2	0	0		0	1/2	1/2										
6	Schlosser Andree	2164	0	0	1/2	1/2	0	1	0	0	1									
7	Huber Michael (S)	-																		
8	Heinemann Markus (S)	-																		
9	Schrader Jan-Erik	2112	0	0			1/2		1						0					0
10	Kramer Marco	2064		0	0			1			0	1/2								
11	Stocker Rupert	2068										1/2	1/2	0	0	1	0	0		
12	Wagner Simon	2025								0			1	1/2	0	1/2				
13	Kaftan Thorsten	1973										1	1/2	1	1	0	1	1		0
14	Inngauer Wolfram	1980									1/2	1	1/2	1	1	1/2	1/2	0		
15	Bonk Markus	1977										1	1	0	1/2	1	0	1		1/2
16	Cerpnjak Mirco	1961										1	0	1	1	0	0			0
17	Keilwerth Holger	1887				0	0					1	1	1			1/2			
18	Benicke Clemens	1912					0													
19	Blazi Janos	2215	1		1			1/2	1/2	0	1					1				
20	Reisinger Markus	1771				0														
21	Dietlmeier Marcus	1928																		
22	Heilmeier Jürgen	1811																		
23	Beck Thomas	1863																		
24	Gensler Peter	1778																		
25	Keller Markus	1928											1	1	1/2	1/2	1			0
26	Knechtskern Klaus	1925																		
27	Heinzelmann Felix	1792																		
28	Merath Christian	1901																		
29	Illig Ursula	1762																0		
30	Gessner Gerald	-																		
31	Arzt Detlef	-																		
32	Kolodiej Siegfried	1833										1/2								
33	Brückl Edgar	-																		
34	Urban Ulrich	1858															0			
	Kampflos																	0	0	0

FCBa = FC Bay. München
DJKRe = DJK Regensburg
FoRe = Fortuna Regensbg.
Fürs = Fürstenfeldbruck
Hof = SK Hof
Holz = Holzkirchen
Mahf = Marktheidenfeld
Milb = Mü.-Milbertshofen
Murn = SF Murnau
Naub = Mü.-Neuaubing
NTNü = Norit Tar. Nürnberg
PaRo = Pang/Rosenheim
Siem = Siemens München
Star = Starnberg
Tege = Tegernsee
Unpf = Unterpfaff.-Germering
Weil = Weilheim

1. SC Gröbenzell - Abteilung Schach +++ Mannschaftskämpfe 1994 / 95

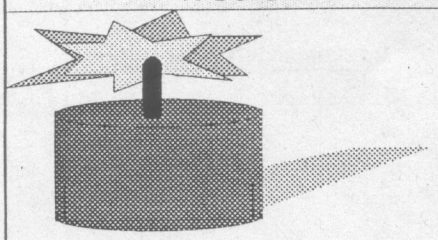

3. / 4. / 5. Mannschaft

			3. Mannschaft - Zugspitzliga									4. Mannschaft - Kreisl. II							5. Mannschaft - B-N				
			A	H	A	H	A	H	A	A	H	A	H	A	H	A	A	H	H	A	H	H	A
			Gröb 2	Fürs 1	Murn 1	Tege 2	Holz 1	Star 3	Naub 1	Weil 1	Unpf 2	Herr 1	Unmü 1	Peit 2	Gräf 2	Unpf 3	Gaut 2	Star 4	Unpf 4	Fürs 3	EiPu 3	Gaut 3	Herr 2
			09. Okt	06. Nov	04. Dez	15. Jan	05. Feb	05. Mär	02. Apr	30. Apr	14. Mai	30. Okt	20. Nov	18. Dez	29. Jan	12. Mär	26. Mär	07. Mai	23. Okt	13. Nov	22. Jan	19. Feb	19. Mär
		Gesamt	1,5	0	2,0	1,5	4,0	3,0	2,5	4,5	0,5	2,5	1,0	2,0	4,5	4,0	4,5	3,0	3,5	3,0	5,5	6,0	4,0
17	Keilwerth Holger	1887															1						
18	Benicke Clemens	1912	1/2	0	0	0		1		0	0												
19	Blazi Janos	2215				1																	
20	Reisinger Markus	1771	1/2	0	0		0	0	0	1	1/2												
21	Dietlmeier Marcus	1928																					
22	Heilmeier Jürgen	1811																					
23	Beck Thomas	1863																					
24	Gensler Peter	1778																					
25	Keller Markus	1928															1						
26	Knechtskern Klaus	1925	0		1	0	1	1	1/2	1/2	0			1			0						
27	Heinzelmann Felix	1792									0												
28	Merath Christian	1901			0		1		1	1													
29	Illig Ursula	1762	0	0				0															
30	Gessner Gerald	-	0	0	1/2	1/2	1	0	0	1	0		1				1						
31	Arzt Detlef	-																					
32	Kolodiej Siegfried	1833												1/2									
33	Brückl Edgar	-	0	0	1/2			0		1	0								1/2	1/2			1
34	Urban Ulrich	1858										1	0			1							
35	Huber Ottmar	1738					0					0	0	0		1/2	0						
36	Kammerl Anton	-						1			0		0	0				1					
37	Rauschmayer Max	1729							0			0		0	1/2	1	1	0					
38	Hobelsberger Ulrich	1661										0	0		0	1/2	1/2	0					
39	Inngauer Barbara	1482					1					1/2	0	0	0	0	0	0		0			
40	Herzner Karl	-																					
41	Groß Florian	1526												0		0							
42	Axtmann Wolfgang	1616							0														1
43	Hertel Dieter	1621	0	0		0			1										1	0	0		1
44	Müller Rolf	1617												1/2					1/2		1/2		1
45	Ehrmann Harald	1649																	0		1	0	
46	Grohmann Peter	1470																	1	0	1		
47	Haschka Jürgen	1407																	1/2		1	1	
48	O'Dubhlaing Seosamh	-																	0			1	
49	Aicher Hermann	-																	0			1	
50	Böttger Fabian	1465	1/2	0			0	0				1	0		1/2					1/2	0		
51	Ziesenböck Andreas	1241		0																1/2			
52	Müller Thomas	1381																					
53	Kolodziej Ronnie	1212										0	0		1/2			1		1/2			
54	Huttenloher Tobias	-																					
55	Woijtech Rolf	-																					
57	Luber Peter	-									0												
	Kampflos				0	0	0					0			3	1	1	1		1	2	3	0

Ei/Pu = Eichenau/Puchheim
Fürs = Fürstenfeldbruck
Gaut = Gauting
Gräf = Gräfelfing
Herr = Herrsching
Murn = Murnau
Naub = Neuaubing
Peit = Peiting
Star = Starnberg
Tege = Tegernsee
Unpf = Unterpfaffenhofen
Unmü = Untermühlhausen
Weil = Weilheim
Unmü = Untermühlhausen

Gesamt			1. Senioren		2. Senioren		3. Senioren		4. Senioren		5. Senioren		Gesamt		
			Pu.	Par.	Pu.	Par.	Pu.	Par.	Pu.	Par.	Pu.	Par.	Pu.	Par.	%%%
1	De Francesco Klaus	2177	4	9									4	9	44,4%
2	Kaunzinger Albert	2198	3	9									3	9	33,3%
3	Rohrmüller Ulrich	2221	2,5	9									2,5	9	27,8%
4	Zach Andreas	2248	6,5	9									6,5	9	72,2%
5	Scheckenbach Franz	2147	2,5	7									2,5	7	35,7%
6	Schlosser Andree	2164	3	9									3	9	33,3%
7	Huber Michael (S)	-													
8	Heinemann Markus (S)	-													
9	Schrader Jan-Erik	2112	1,5	4	0	2							1,5	6	25,0%
10	Kramer Marco	2064	1	4	0,5	1							1,5	5	30,0%
11	Stocker Rupert	2068			2	7							2	7	28,6%
12	Wagner Simon	2025	0	1	2	4							2	5	40,0%
13	Kaftan Thorsten	1973			5,5	8							5,5	8	68,8%
14	Inngauer Wolfram	1980	0,5	1	4,5	7							5	8	62,5%
15	Bonk Markus	1977			5	8							5	8	62,5%
16	Cerpnjak Mirco	1961			3	7							3	7	42,9%
17	Keilwerth Holger	1887	0	2	3,5	4							3,5	6	58,3%
18	Benicke Clemens	1912	0	1			1,5	7					1,5	8	18,8%
19	Blazi Janos	2215	4	6	1	1	1	1					6	8	75,0%
20	Reisinger Markus	1771	0	1			2	8					2	9	22,2%
21	Dietlmeier Marcus	1928													
22	Heilmeier Jürgen	1811													
23	Beck Thomas	1863													
24	Gensler Peter	1778													
25	Keller Markus	1928			4	6			1	1			5	7	71,4%
26	Knechtskern Klaus	1925					4	8	1	2			5	10	50,0%
27	Heinzelmann Felix	1792					0	1					0	1	0,0%
28	Merath Christian	1901					3	4					3	4	75,0%
29	Illig Ursula	1762			0	1	0	3					0	4	0,0%
30	Gessner Gerald	-					3	9	2	2			5	11	45,5%
31	Arzt Detlef	-													
32	Kolodiej Siegfried	1833			0,5	1			0,5	1			1	2	50,0%
33	Brückl Edgar	-					1,5	6			2	3	3,5	9	38,9%
34	Urban Ulrich	1858			0	1			2	3			2	4	50,0%
35	Huber Ottmar	1738					0	1	0,5	5			0,5	6	8,3%
36	Kammerl Anton	-					1	2	1	3			2	5	40,0%
37	Rauschmayer Max	1729					0	1	2,5	6			2,5	7	35,7%
38	Hobelsberger Ulrich	1661					0		1	6			1	6	16,7%
39	Inngauer Barbara	1482					1	1	0,5	7	0	1	1,5	9	16,7%
40	Herzner Karl	-													
41	Groß Florian	1526							0	2			0	2	0,0%
42	Axtmann Wolfgang	1616					0	1			1	1	1	2	50,0%
43	Hertel Dieter	1621					1	4			2	4	3	8	37,5%
44	Müller Rolf	1617							0,5	1	2	3	2,5	4	62,5%
45	Ehrmann Harald	1649									1	3	1	3	33,3%
46	Grohmann Peter	1470									2	3	2	3	66,7%
47	Haschka Jürgen	1407									2,5	3	2,5	3	83,3%
48	O'Dubhlaing Seosamh	-									1	2	1	2	50,0%
49	Aicher Hermann	-									1	2	1	2	50,0%
50	Böttger Fabian	1465					0,5	4	1,5	3	0,5	2	2,5	9	27,8%
51	Ziesenböck Andreas	1241					0	1			0,5	1	0,5	2	25,0%
52	Müller Thomas	1381													
53	Kolodziej Ronnie	1212							1,5	4	0,5	1	2	5	40,0%
54	Huttenloher Tobias	-													
55	Woijtech Rolf	-													
56	Luber Peter	-					0,5	1					0,5	1	50,0%
	Kampflos				0	14	0	9	6	10	6	11	12	44	27,3%
	Summen		28,5	72	31,5	72	20	72	21,5	56	22	40	123,5	312	
				39,6%		43,8%		27,8%		38,4%		55,0%		39,6%	

Vereinsmeisterschaft
Gruppe A

Abschlußtabelle

Pl	Name	1	2	3	4	5	6	7	8	Pkt	Son.
1.	Schreiner Rich.	*	½	1	1	1	1	1	1	6.5	18.00
2.	Zach Andreas	½	*	0	½	1	1	1	1	5.0	13.25
3.	Reisinger Mark.	0	1	*	1	½	½	1	0	4.0	12.50
4.	Kaunzinger Alb.	0	½	0	*	1	1	½	-	3.0	8.50
5.	Benicke Clemens	0	0	½	0	*	½	1	½	2.5	6.00
6.	Knechtskern Kl.	0	0	½	0	½	*	½	1	2.5	5.75
7.	Inngauer Wolfr.	0	0	0	½	0	½	*	1	2.0	4.25
8.	Gessner Gerald	0	0	1	-	½	0	0	*	1.5	5.25

Die Spieler Urban und Brückl haben nicht 50% der Partien gespielt und wurden daher aus der Wertung genommen.
Die mit - eingetragenen Partien wurden nicht gespielt.

Vereinsmeisterschaft
Gruppe B

Abschlußtabelle

Pl	Name	1	2	3	4	5	6	7	8	Pkt	Son.
1.	Rauschmayer Max	*	1	½	1	1	1	1	1	6.5	18.50
2.	Hertel Dieter	0	*	1	1	1	1	1	1	6.0	14.50
3.	Müller Thomas	½	0	*	½	½	1	1	½	4.0	10.00
4.	Haschka Jürgen	0	0	½	*	½	1	1	1	4.0	7.25
5.	Müller Rolf	0	0	½	½	*	½	1	-	2.5	6.25
6.	Sauckel Siegfr.	0	0	0	0	½	*	0	1	1.5	2.25
7.	Woijtech Rolf	0	0	0	0	0	1	*	½	1.5	2.00
8.	Huttenloher To.	0	0	½	0	-	0	½	*	1.0	2.00

Die Spieler Böttger und Kuscha haben nicht 50% der Partien gespielt und wurden daher aus der Wertung genommen
Die mit - eingetragenen Partien wurden nicht gespielt.

Frau (182)
Barbara Inngauer
Ariboweg 21
81673 München

München, 25. Mai 1995

An alle Mitglieder der Schachabteilung

Nachfolgend erhaltet Ihr die letzte und ultimative Terminliste für den Rest der Saison.
Alle vorher herausgegebenen Terminlisten sind damit hinfällig!

1. Vereinsturnier

Bei der letzten Vorstandssitzung stellte sich heraus, daß der Endtermin 9. Juni 95 doch von vielen Vereinsturnierteilnehmern nicht gehalten werden kann, nicht zuletzt bedingt durch das umständehalber bedingte Verschieben von zwei Runden. Da die Spielleitung das Ergebnis durch zu vieles „Nullen" nicht verfälschen will, wurde beschlossen, als endgültig letzten Termin den

30. Juni 95

festzulegen.

Bei allen Partien, die bis dahin nicht gespielt worden sind, werden beide Spieler genullt!

2. Gröbencup und Vereinsblitzmeisterschaft

Der Gröbencup muß demzufolge verschoben werden. Er wird, wie bereits ausgeschrieben, als Schnellturnier (20 min) ausgetragen, und zwar am

7.7. und 14.7.95 um 19.30 Uhr.

Die Vereinsblitzmeisterschaft wird auf das 2. Halbjahr 95 verlegt.

3. Bürgerfest

Das Bürgerfest findet dieses Jahr am ***1./2. Juli 95*** statt. Die Organisationsleitung hat diesmal Uli Urban.

Es wir um möglichst tatkräftige Mithilfe gebeten, bitte bei Uli melden (Tel. 08142/13829).

4. Spielerversammlung

Diese findet statt am ***21.7.95***. Die amtierenden Mannschaftsführer werden gebeten, bis dahin ihre Mannschaftsmitglieder entsprechend zu befragen und mit der Spielleitung vor der Spielerversammlung Kontakt aufzunehmen!

5. Grillfest

Zum Saisonausklang wird wieder gegrillt, und zwar am ***Samstag, 22.7.95 ab 18.00 Uhr*** im Garten von Anton Kammerl, Weiherweg 5, Gröbenzell. Eingeladen sind alle Mitglieder der Schachabteilung mit Anhang.

bitte wenden !

Getränke und Grill werden wie üblich gestellt, ansonsten soll jeder **alles**, was er für seine persönlichen Bedürfnisse braucht, selbst mitbringen (Fleisch, Salate, Brot, Ketchup, Senf etc., Geschirr, Gläser, Besteck ....)

Außerdem werden dringend Helfer für Sonntag vormittag zum Aufräumen gesucht, da dies bisher jedes Jahr die gleichen waren und sich bei diesen verständlicherweise eine gewisse Unlust bemerkbar macht. Also bitte melden bei Barbara Inngauer (089/432848) oder Uli Urban (08142/13829) oder Max Rauschmayer (08142/40766).

6. Sonstiges

Wer's noch nicht weiß: Bei der Jahreshauptversammlung fand ein Wechsel in der Vorstandschaft statt. 2. Spielleiter ist nun Albert Kaunzinger (bisher Markus Bonk), 1. Jugendleiter ist nun Markus Reisinger (bisher Clemens Benicke), Clemens wird kommisarisch bis November als 2. Jugndleiter tätig sein. Die weitere Vorstandschaft bleibt unverändert.

Das wär's für diesmal. Ich hoffe auf zahlreiche Beteiligung bei allen Veranstaltungen und grüße Euch alle herzlich

Barbara Inngauer

Barbara Inngauer
für die Vorstandschaft

Gröbenzeller Muttertagspokal
15. Austragung - 13. Mai 1995

Abschlußtabelle -- Gewertete Ergebnisse

Pl	Name Verein	Rde.1	Rde.2	Rde.3	Rde.4	Rde.5	Rde.6	Pkt BBuH.	BuH.
1.	Dengler Dijana Unterhac	18 S1	7 W1	5 S1	2 W0	3 S1	4 S1	8.0	50.5
		6 W1	10 S1	13 W1					438.5
2.	Schönemann Ast. Siem Mün	20 W1	17 S1	9 W½	1 S1	4 W½	7 S1	7.5	50.0
		3 W1	5 S½	6 W1					436.5
3.	Karner Irmgard Starnbg	24 W1	8 S½	6 W1	9 S1	1 W0	5 W1	6.5	52.0
		2 S0	4 S1	10 W1					426.5
4.	Liepert Luise SG Augsb	16 W1	6 S½	19 W1	12 S1	2 S½	1 W0	6.0	52.0
		11 S1	3 W0	5 W1					415.0
5.	Illig Ursula Gröbenze	11 W1	15 S1	1 W0	10 S1	17 W1	3 S0	5.5	52.5
		7 W1	2 W½	4 S0					424.5
6.	Wagner Riccarda Peiting	23 S1	4 W½	3 S0	19 W1	9 W1	17 S1	5.5	50.5
		1 S0	8 W1	2 S0					417.0
7.	Müller Liliane Neuaubin	27 W1	1 S0	20 W1	15 S1	8 W1	2 W0	5.5	47.5
		5 S0	17 S1	11 W½					391.5
8.	Lochte Szilvia Starnbg	13 S1	3 W½	12 S0	18 W1	7 S0	19 W1	5.5	44.5
		9 S1	6 S0	17 W1					415.0
9.	Münch Ulla SG Augsb	21 S1	14 W1	2 S½	3 W0	6 S0	18 W1	5.0	47.0
		8 W0	12 S½	20 W1					400.0
10.	Antusch Ingrid Gräfelfi	19 S0	23 W1	25 S1	5 W0	13 S1	14 W1	5.0	47.0
		12 S1	1 W0	3 S0					384.5
11.	Kristen Yvonne MOD	5 S0	21 W1	14 S0	25 W1	22 W1	15 S1	5.0	43.0
		4 W0	20 S½	7 S½					369.0
12.	Inngauer Barba. Gröbenze	22 W1	19 S½	8 W1	4 W0	14 S0	20 S1	5.0	42.5
		10 W0	9 W½	21 S1					382.5
13.	Meixner Elisab. Gröbenze	8 W0	27 S1	17 W0	24 S1	10 W0	26 S1	5.0	42.5
		15 W1	14 W1	1 S0					354.5
14.	Hartlaub Maria. Klingebg	29 W1	9 S0	11 W1	17 S0	12 W1	10 S0	5.0	38.0
		22 W1	13 S0	18 W1					375.0
15.	Griebenow Erna Eichenau	26 S1	5 W0	29 S1	7 W0	21 S1	11 W0	5.0	37.0
		13 S0	25 W1	19 S1					358.5
16.	Angerer Margret MOD	4 S0	18 W0	28 S1	21 W0	25 S0	23 W1	5.0	31.0
		24 S1	30 N1	26 W1					319.5
17.	Emmelot Uschi Fürstenf	28 S1	2 W0	13 S1	14 W1	5 S0	6 W0	4.0	45.5
		21 S1	7 W0	8 S0					392.5
18.	Liptai Monika Cam Kemp	1 W0	16 S1	22 W1	8 S0	20 W½	9 S0	4.0	44.5
		19 S½	23 W1	14 S0					358.5
19.	Fenske Anne Sendl Mü	10 W1	12 W½	4 S0	6 S0	26 W1	8 S0	4.0	43.0
		18 W½	22 S1	15 W0					381.0
20.	Stegmaier Erika Neuperla	2 S0	26 W1	7 S0	29 W1	18 S½	12 W0	4.0	39.0
		27 S1	11 W½	9 S0					364.0
21.	Fenske Nora Sendl Mü	9 W0	11 S0	24 W1	16 S1	15 W0	27 S1	4.0	39.0
		17 W0	26 S1	12 W0					338.0
22.	Grüneschild Hi. Sendl Mü	12 S0	28 W1	18 S0	23 W1	11 S0	25 W1	4.0	33.0
		14 S0	19 W0	30 N1					332.5
23.	Bischof Bettina MOD	6 W0	10 S0	27 W1	22 S0	24 W1	16 S0	4.0	32.5
		30 N1	18 S0	28 W1					326.0
24.	Rudat Jasmin MOD	3 S0	25 W1	21 S0	13 W0	23 S0	30 N1	4.0	32.5
		16 W0	29 S1	27 W1					317.5
25.	Würtele Verena MOD	30 N1	24 S0	10 W0	11 S0	16 W1	22 S0	4.0	31.0
		28 W1	15 S0	29 W1					311.5
26.	Weber Michaela MOD	15 W0	20 S0	30 N1	28 W1	19 S0	13 W0	3.0	30.0
		29 S1	21 W0	16 S0					319.5
27.	Baumann Katja MOD	7 S0	13 W0	23 S0	30 N1	29 S1	21 W0	3.0	29.5
		20 W0	28 S1	24 S0					321.0
28.	Wehle Barbara MOD	17 W0	22 S0	16 W0	26 S0	30 N1	29 W1	2.0	28.0
		25 S0	27 W0	23 S0					292.5

Gröbenzeller Muttertagspokal
15. Austragung - 13. Mai 1995

Abschlußtabelle -- Gewertete Ergebnisse

Pl	Name Verein	Rde.1	Rde.2	Rde.3	Rde.4	Rde.5	Rde.6	Pkt BuH. BBuH.
		Rde.7	Rde.8	Rde.9				
29.	Schreiner Eva-. MOD	14 S0	30 N1	15 W0	20 S0	27 W0	28 S0	1.0 30.0 295.0
		26 W0	24 W0	25 S0				
30.	F R E I L O S	25 N0	29 N0	26 N0	27 N0	28 N0	24 N0	0.0 30.0 277.5
		23 N0	16 N0	22 N0				

Muttertagspokal



15. Austragung
13. Mai 1995

Zeitplan:	Samstag, 13. Mai 1995 13.30 Uhr Meldeschluß 14.00 Uhr Turnierbeginn 19.30 Uhr Siegerehrung
Ort:	Bürgerhaus der Gemeinde Gröbenzell (Mehrzweckraum 2. Stock), J.-F.-Kennedy-Straße, 82194 Gröbenzell (neben Kirche gegenüber Rathaus im Ortszentrum, 5 Gehminuten von der S-Bahn entfernt)
Turnier:	Schnellturnier (15-Minuten-Partien) in 9 Runden Schweizer System
Gruppen:	Das Turnier wird in zwei Turniergruppen ausgetragen: - Turnierspielerinnen - Einsteigerinnen (Damen mit DWZ<1400 und Mädchen)
Anmeldung:	Voranmeldung schriftlich oder telefonisch an untenstehende Adresse erwünscht bis zum ***Mittwoch, 10. Mai 1995*** beim Ausrichter.
Ausrichter:	1. SC Gröbenzell, Abteilung Schach Barbara Inngauer, Ariboweg 21, 81673 München, 089-432848 p. (ab 18.00 Uhr oder Anrufbeantworter)
Startgeld:	10,00 DM Erwachsene 5,00 DM Jugendliche Zahlbar bei Turnierbeginn
Preise:	Wanderpokal und Sachpreis für die Siegerin Sachpreise für alle Teilnehmerinnen
Sonstiges:	Es herrscht seit 1.1.95 im gesamten Gebäude Rauchverbot.

1. SC Gröbenzell
Abteilung Schach

Protokoll der Jahreshauptversammlung der Schachabteilung vom 3. März 1995

Die Einladung erfolgte fristgerecht.
Es waren 18 Mitglieder anwesend.

TOP 1: Berichte der Vorstandschaft

Der Bericht der Abteilungsleiterin beinhaltete u.a. einen Rückblick auf die Veranstaltungen des letzten Jahres und beschäftigte sich insbesondere mit der Raumfrage. Ein zu diesem Thema verfaßter Brief an den Bürgermeister wurde von allen Teilnehmern unterschrieben. - Die Abteilung hat z.Z. 67 Mitglieder.

Bericht der Spielleitung: siehe Anhang

Bericht des Kassiers: Die Einahmen und Ausgaben hielten sich im üblichen Rahmen, die Kassenprüfung ergab keine Beanstandungen. Es sind keine Beitragserhöhungen erforderlich.

TOP 2: Neuwahlen

Die Wahlleitung übernahm Ulrich Rohrmüller. Der Vorstand wurde einstimmig entlastet.
Von der bisherigen Vorstandschaft kandidieren nicht mehr der 2. Spielleiter Markus Bonk und der 1. Jugendleiter Clemens Benicke. Die übrigen kandidieren wieder. Es gibt jeweils nur einen Kandidaten.

Die Wahlen ergeben folgende Vorstandschaft: (Ja:Nein:Enthaltung)

Abteilungsleiterin	Barbara Inngauer (18:0:0)
Stellvertreter	Ulrich Urban (16:2:0)
1. Spielleiter	Andreas Zach (15:1:2)
2. Spielleiter	Albert Kaunzinger (17:0:1)
Kassier	Rolf Müller (17:0:1)
1. Jugendleiter	Markus Reisinger (17:0:1)
2. Jugendleiter	Clemens Benicke kommisarisch bis Nov 95
Materialwart	Dieter Hertel (18:0:0)
Pressewart	Wolfram Inngauer kommissarisch

TOP 3: Anträge

Rolf Müller will wissen, wieviel Fahrtkostenerstattung gezahlt wird. Er stellt den Antrag auf 0,20 DM/km. Einstimmig angenommen.

TOP 4: Sonstiges

Für die Kreisversammlung wurde ein Antrag gestellt, die Bedenkzeit für Mannschaftskämpfe von 7 Stunden auf 6 Stunden zu verkürzen. Die Mehrheit der Anwesenden ist dagegen. Dasselbe gilt für die Regelung im Bezirk. Die auf bayerischer Ebene bestehende Regelung von 6 Stunden Gesamtspielzeit wird als unbefriedigend empfunden. Es soll evt. ein Antrag am Bayerischen Kongreß gestellt werden.

Uli Urban will einen Schachkurs bei der VHS anmelden.

Die Mitgieder wollen wieder auf die Hütte fahren und am Bürgerfest teilnehmen.

Barbara Inngauer

Teilnehmerliste der Jahreshauptversammlung der Schachabteilung am 3. März 1995

Barbara Irmgartner
Andreas Jaeh
Markus Jank
Ulf Bohnacker
Uli Mohan
Max Reichmayr
Holger Keilwerth
Ludi Schorr
Thorsten Schuster
Bertl
R. Müller
Markus Reininger
Thomas Müller
Andreas Ziegenbein
Hans Schadenbach
G. Ozen
Johann Röttger

1 18

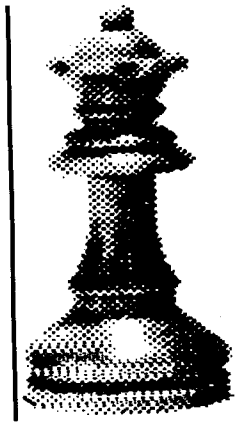

Bulletin VM 95

Ausgabe 1 vom 24.02.95

Gruppe A

Achtung - Teilnehmeränderung:
Statt Markus Bonk spielt Edgar Brückl mit !!!

Ergebnisliste Runde 1

Schreiner Richard	- Urban Ulrich	1 : 0
Inngauer Wolfram	- Zach Andreas	0 : 1
Knechtskern Klaus	- Kaunzinger Albert	0 : 1
Benicke Clemens	- Brückl Edgar	verlegt
Reisinger Markus	- Gessner Gerald	0 : 1

Pl	Name	Verein	1	2	3	4	5	6	7	8	9	0	Pkt	Son.
1.	Schreiner Rich.		*									1	1.0	0.00
2.	Gessner Gerald			*					1				1.0	0.00
3.	Kaunzinger Alb.				*			1					1.0	0.00
4.	Zach Andreas					*	1						1.0	0.00
5.	Inngauer Wolfr.					0	*						0.0	0.00
6.	Knechtskern Kl.				0			*					0.0	0.00
7.	Benicke Clemens								*				0.0	0.00
8.	Reisinger Mark.			0						*			0.0	0.00
9.	Brückl Edgar										*		0.0	0.00
10.	Urban Ulrich		0									*	0.0	0.00

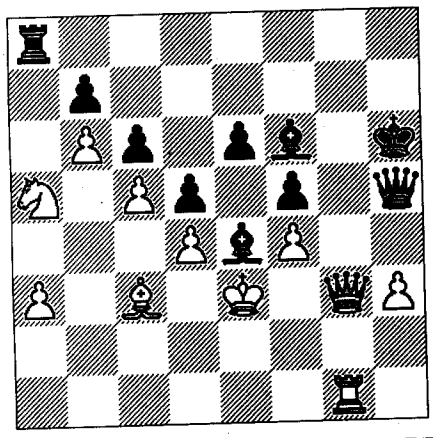

Knechtskern - Kaunzinger
VM (A), 1995
1.b4 d5 2.Lb2 Lf5 3.e3 e6 4.Sf3 h6 5.c4 c6 6.c5 a5 7.b5 Sf6 8.d4 Se4 9.Sc3 Sd7 10.Sxe4 Lxe4 11.Da4 Dc8 12.Tc1 Le7 13.b6 g5 14.Sd2 Lg6 15.Sb3 f5 16.Ld3 0-0 17. f4 Sf6 18.g3 Sg4 19.Kd2 h5 20.h3 Sf2 21.Th2 Sxd3 22.Kxd3 h4 23.gxh4 gxf4 24. exf4 Kh7 25.Sxa5 Lh5 26.Tg1 Tg8 27.Thg2 Txg2 28.Txg2 Lxh4 29.Lc3 Lf3 30.Tg1 De8 31.Ke3 Dh5 32.Dc2 Lf6 33.Df2 Ld1 34.Df1 Lc2 35.Dg2 Le4 36.Dg3 Kh6 37.a3 Tg8 38.Dxg8 Df3+ 39.Kd2 Dd3+ 0-1

Stellung nach 37. a3

Gruppe B

Ergebnisliste Runde 1

Rauschmayer Max	- Kuscha Florian	1 : 0
Müller Rolf	- Hertel Dieter	0 : 1
Böttger Fabian	- Sauckel Siegfried	verlegt
Woijtech Rolf	- Haschka Jürgen	verlegt
Huttenloher Tobias	- Müller Thomas	½ : ½

Pl	Name	Verein	1	2	3	4	5	6	7	8	9	0	Pkt	SB
1.	Rauschmayer Max		*					1					1.0	0.0
2.	Hertel Dieter			*			1						1.0	0.0
3.	Huttenloher To.				*	½							0.5	0.5
4.	Müller Thomas				½	*							0.5	0.5
5.	Müller Rolf			0			*						0.0	0.0
6.	Kuscha Florian		0					*					0.0	0.0
7.	Böttger Fabian								*				0.0	0.0
8.	Woijtech Rolf									*			0.0	0.0
9.	Haschka Jürgen										*		0.0	0.0
10.	Sauckel Siegfr.											*	0.0	0.0

Stellung nach 28. Lxe7

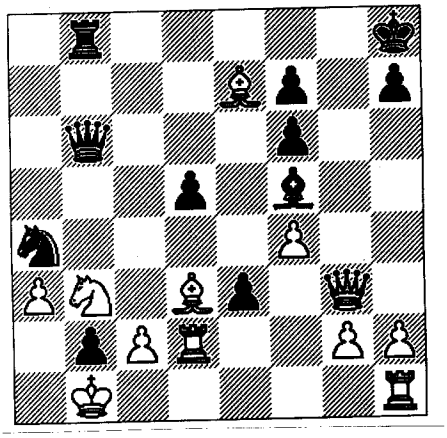

Reisinger - Gessner
VM (A), 1995
1.e4 c5 2.Sf3 d6 3.d4 cxd4 4.Sxd4 Sf6 5.Sc3 a6 6.Lg5 e6 7.f4 Le7 8.Df3 Sbd7 9. 0-0-0 b5 10.e5 b4 11.Dxa8 bxc3 12.exf6 cxb2+ 13.Kb1 gxf6 14.Lh4 Sb6 15.Db8 Sa4 16.Db3 Ld7 17.Le1 Dc7 18.Lb4 0-0 19.Dg3+ Kh8 20.Td3 e5 21.Sb3 Tc8 22.Td2 Lf5 23.Ld3 e4 24.Lxa6 Tb8 25.a3 Db6 26.Le2 e3 27.Ld3 d5 28.Lxe7 Sc3+ 29.Kxb2 Dd4 30.Dh4 Sa4+ 31.Kc1 Db2+ 32.Kd1 Sc3+ 33.Ke1 Db1+ 0-1

1. SPORTCLUB GRÖBENZELL e.V.

Gegründet 1946

Vereinsfarben: Blau-Schwarz
Clubheim an der
Wildmoosstraße 36
Geschäftszimmer: ☎ 0 81 42 / 86 93

Fußball · Handball
Turnen · Leichtathletik
Judo · Karate · Tennis · Tischtennis
Schach · Bergsport · Kegeln
Volleyball · Basketball · Baseball

1. SPORTCLUB GRÖBENZELL e.V. · 8038 Gröbenzell

8038 Gröbenzell
Postfach 1237

Abt. Schach Leiterin
Barbara Inngauer
Ariboweg 21
81673 München
089/432848 p.
089/122287-11 g.

Gemeinde Gröbenzell
Herrn Bürgermeister
Dr. Bernd Rieder
John-F.-Kennedy-Str. 6-10

82194 Gröbenzell

2. März 1995

Nutzung des Bürgerhauses
Ihr Schreiben vom 09.02.1995

Sehr geehrter Herr Dr. Rieder,

Ihr o.g. Schreiben habe ich mit Bedauern zur Kenntnis genommen. Leider kann sich der im letzten Absatz ausgesprochene Wunsch nicht erfüllen, da wegen der bis 23.00 Uhr beschränkten Nutzungsdauer eine ordnungsgemäße Durchführung unserer vereinsinternen Turniere, die den wesentlichsten Bestandteil unseres Vereinslebens ausmachen, nicht möglich ist und eine Ausnahmegenehmigung von Ihnen nicht erteilt wurde.

So sieht sich die Schachabteilung gezwungen, innerhalb von vier Jahren ein drittes Mal umzuziehen. Dies ist um so bedauerlicher, da sich unsere Mitglieder, vor allem die Jugendlichen - im Bürgerhaus sehr wohl gefühlt haben und unser Vereinsleben dank des schönen Raums und der zentralen Lage erheblich belebt wurde. So kamen nicht nur mehr Mitglieder zum Vereinsabend, es fanden sich auch interessierte Nichtmitglieder ein, was im Keller des Feuerwehrhauses wegen der ungünstigen Lage nicht der Fall war.

Die Vorfälle, die zu dieser restriktiven Hausordnung geführt haben, sind mir bekannt. Doch waren, wie Sie sicher wissen, die Mitglieder der Schachabteilung in keiner Weise daran beteiligt, sind nun jedoch die Hauptleidtragenden, da kein anderer regelmäßiger Nutzer diese Zeiten so benötigte.

Ich darf Sie auch daran erinnern, daß Sie selbst bei zahlreichen Veranstaltungen der Schachabteilung - wie ich hoffe, gerne - repräsentative Aufgaben wahrgenommen haben und daß sich die Schachabteilung stets am Gemeindeleben beteiligt hat (Neubürgerempfang, Jugendsporttag, Bürgerfest u.a.). Weiter wurden von uns gemeindliche Räume jahrelang ohne Beanstandungen genutzt.

Auch möchte ich Sie gerne auf die sportlichen Erfolge der Schachabteilung hinweisen, die den größten Schachverein des Landkreises und - neben Rosenheim - den höchstrangig spielenden Verein in Oberbayern darstellt: So gelang 1994 der 1.Mannschaft der Aufstieg in die Oberliga, der dritthöchsten deutschen Spielklasse. Die 2. und 3. Mannschaft spielen in der höchsten Spielklasse des Schachkreises (nicht identisch mit dem Landkreis). Auch die Erfolge in Einzelwettbewerben sind beachtlich: Gewinn der Deutschen Pokalmeisterschaft 1994, Teilnahme an der Deutschen Einzelmeisterschaft 1994, 1. und 5. Platz bei der Offenen Internationalen Meisterschaft 1994 in München, 2. Platz in der Meisterklasse II der Bayer. Einzelmeisterschaft 1994, Gewinn der Kreiseinzelmeisterschaft 1993, 1994 und 1995.

Um so unverständlicher erscheint es mir, daß dem Schach - einer auch gerade für Jugendliche sehr wertvollen Beschäftigung - nun plötzlich in der Gemeinde ein so geringer Stellenwert beigemessen wird. Dies wird auch daran deutlich, daß die Änderung der Nutzungsdauer ohne Rücksprache oder Vorabinformation der Schachabteilung vorgenommen wurde, die sich von heute auf morgen auf die geänderten Umstände einstellen mußte.

Der Umzug der Schachabteilung wurde wegen des anstehenden und unter den gegebenen Umständen nicht durchführbaren Vereinsturniers bereits vollzogen. Da jedoch die Verfahrensweise der Gemeinde in dieser Angelegenheit den Mitgliedern der Schachabteilung, die zum großen Teil auch Bürger der Gemeinde Gröbenzell sind, nur schwer vermittelbar ist, bitte ich Sie um eine Stellungnahme hierzu, die ich dann an die Mitglieder der Abteilung weiterleiten werde.

Mit freundlichen Grüßen

Barbara Inngauer
Abteilungsleiterin Schach

und weitere Mitglieder der Schachabteilung:

Kopie an Dr. Gerhard Bumeder und Walter Strauch

1. SPORTCLUB GRÖBENZELL e.V.

Gegründet 1946

1. SPORTCLUB GRÖBENZELL e.V. · 8038 Gröbenzell

Vereinsfarben: Blau-Schwarz
Clubheim an der
Wildmoosstraße 36
Geschäftszimmer: ☎ 0 81 42 / 86 93

Fußball · Handball
Turnen · Leichtathletik
Judo · Karate · Tennis · Tischtennis
Schach · Bergsport · Kegeln
Volleyball · Basketball · Baseball

8038 Gröbenzell
Postfach 1237

Abt. Schach Leiterin
Barbara Inngauer
Ariboweg 21
81673 München
089/432848 p.
089/122287-11 g.

An alle
Mitglieder der Schachabteilung

11. Februar 1995

Jahreshauptversammlung 1995

Liebe Mitglieder der Schachabteilung,

hiermit lade ich Euch fristgemäß ein zur diesjährigen Jahreshauptversammlung am

Freitag, den 3. März 1995, 20.00 Uhr
im Vortragsraum des Freizeitsheims an der Wildmoosstr. (1. Stock).

Die Tagesordnung lautet:

1. Berichte der Vorstandschaft
2. Neuwahlen
3. Anträge
4. Sonstiges

Um rege Beteiligung wird gebeten!

Mit freundlichen Grüßen

Barbara Inngauer

Barbara Inngauer
Abteilungsleiterin



1. SPORTCLUB GRÖBENZELL e.V.

Gegründet 1946

1. SPORTCLUB GRÖBENZELL e.V. · 8038 Gröbenzell

Vereinsfarben: Blau-Schwarz
Clubheim an der
Wildmoosstraße 36
Geschäftszimmer: ☎ 0 81 42 / 86 93

Fußball · Handball
Turnen · Leichtathletik
Judo · Karate · Tennis · Tischtennis
Schach · Bergsport · Kegeln
Volleyball · Basketball · Baseball

8038 Gröbenzell
Postfach 1237

Abt. Schach Leiterin
Barbara Inngauer
Ariboweg 21
81673 München
089/432848 p.
089/122287-11 g.

An alle Mitglieder
der Schachabteilung

12. Februar 1995

Umzug der Schachabteilung

Liebe Mitglieder der Schachabteilung,

wie einige von Euch bereits erfahren haben, muß die Schachabteilung schon wieder umziehen. Dieser bedauerliche Tatbestand hat folgende Vorgeschichte:

Zwischen Weihnachten und Neujahr erhielt ich eine Mitteilung der Gemeinde, daß wegen Sachbeschädigungen und Diebstählen im Bürgerhaus die Sicherheitsmaßnahmen verschärft würden und deshalb das Bürgerhaus um 23.00 Uhr geräumt werden müsse. Auf meine Bitte schaltete sich der SC-Vorsitzende Dr. Bumeder ein und vermittelte ein Gespräch mit dem Sportreferenten Walter Strauch, um eine Verlängerung der Nutzungszeit für die Schachabteilung zu erreichen, da die Durchführung unseres Vereinsturniers sonst gefährdet sei. Dieser sagte lediglich zu, sich beim Bürgermeister Dr. Rieder für eine Nutzungsdauer bis 24.00 Uhr einzusetzen und bot gleichzeitig an, den Vortragssaal im Freizeitheim für die Schachabteilung zur Verfügung zu stellen. Der Bürgermeister lehnte jedoch eine Verlängerung der Nutzungsdauer ab, nachdem inzwischen der Gemeinderat die neue Hausordnung beschlossen hatte, die auch ein Rauch- und Alkoholverbot im gesamten Bürgerhaus vorsieht (siehe Rückseite).

Da die Zeit wegen des ausgeschriebenen Vereinsturniers drängte und dieses unter den gegebenen Bedingungen nicht ordnungsgemäß durchgeführt werden konnte, entschloß sich die Vorstandschaft, das Angebot für den neuen Raum anzunehmen. Dieser befindet sich im Freizeitheim im 1. Stock (die Wendeltreppe hoch) und ist etwas größer als der jetzige Raum im Bürgerhaus. Wir können dort einen Schrank aufstellen und eine Anschlagtafel anbringen. Ferner ist die Nutzungsdauer nicht begrenzt. Wir erhalten den Schlüssel nächsten Freitag und können dann sofort mit dem Vereinsturnier beginnen.

Damit der Umzug möglichst reibungslos vonstatten geht, bitte ich alle, die Zeit haben, nächsten Freitag, 17.2., um 18.00 Uhr im Feuerwehrhaus zu sein, um den noch dort befindlichen Schrank ab- und im Freizeitheim wieder aufzubauen bzw. um 19.00 Uhr im Bürgerhaus, um beim Transport des Spielmaterials mitzuhelfen.

Ich selbst bedaure diese Entwicklung sehr, da wir uns Bürgerhaus sehr wohl gefühlt haben und da die Schachabteilung in keiner Weise an den oben genannten Vorfällen beteiligt war, doch sah ich keine andere Alternative. Die Mannschaftskämpfe werden vorläufig weiter im Bürgerhaus stattfinden.

bitte wenden!



1. SC Gröbenzell / Schach

Mitgliederliste

Stand: 12.02.1995

Nr.	Name	Vorname	Straße	Ort		Tel. privat	Tel. gesch.
1	Aicher	Hermann	Hermann-Löns-Str. 2	82194	Gröbenzell	08142-51354	
2	Arzt	Detlef	Dammweg 4	82194	Gröbenzell	08142-52733	
3	Axtmann	Wolfgang	Stiftsbogen 70	81375	München	089-704462	
4	Beck	Thomas	Nithartstr. 1	81543	München		
5	Benicke	Clemens	Mittenwalder Str. 232	82194	Gröbenzell	08142-52162	
6	Berger	Daniel	Ahornstr. 12a	82194	Gröbenzell		
7	Blazi	Janos	Hauptstr. 33	82140	Olching	08142-20846	
8	Bonk	Markus	Lilienstr. 5	82140	Olching	08142-40646	08142-45444
9	Böttger	Fabian	Hainbuchenweg 1	82194	Gröbenzell	08142-8191	
10	Brückl	Edgar	Jägerheimstr. 2b	82194	Gröbenzell	08142-54107	
11	Cerpnjak	Mirko	Weichselfeldstr. 10a	82276	Adelshofen	08146-7697	
12	De Francesco	Klaus	Ludwig-Thoma-Str. 7	82110	Germering	8948776	
13	Dietlmeier	Marcus	Friedenstr.47	82194	Gröbenzell	08142-52635	
14	Ehrmann	Harald	Hel.-Mayer-Ring 10/717	80809	München	3546102	
15	Gensler	Peter	Olchinger Str. 106	82194	Gröbenzell		
16	Gessner	Gerald	Ludwig-Thoma-Str. 30	82194	Gröbenzell	08142-58429	
17	Grohmann	Peter	Koloniestr. 8	82194	Gröbenzell	08142-51509	
18	Groß	Florian	Franz-Fihl-Str. 5a	80992	München	089-146943	089-3416185
19	Hamann	Carsten	Schleswiger Chaussee 93	16816	Rendsburg		
20	Haschka	Jürgen	Herbststr.5	82216	Gernlinden		
21	Heilmeier	Jürgen	Beethovenstr. 2	82194	Gröbenzell	08142-7393	
22	Heinzelmann	Felix	Bäumlstr. 6	82178	Puchheim	089-804177	
23	Hertel	Dieter	Hermann-Löns-Straße 20	82194	Gröbenzell	08142-7568	
24	Herzner	Karl	Überackerstr. 24	82216	Maisach	08141-94147	
25	Hobelsberger	Ulrich	Hans-Sachs-Str. 26 c	82194	Gröbenzell	08142-6376	
26	Hofinger	Thomas	Hochfirststr. 29	79115	Freiburg (im Br.)	0761-471807	
27	Huber	Michael	Eibenweg 2	82194	Gröbenzell	08142-8136	089-554221
28	Huber	Ottmar	Margarethenweg 4	82194	Gröbenzell	08142-54589	08131-85217
29	Hund	Susanne	Fr.-Ebert-Str. 27b	51373	Leverkusen 1	0214-44177	0214-3081876
30	Huttenloher	Tobias	Tulpenstr. 2	82194	Gröbenzell	08142-7988	
31	Illig	Ursula	Schinkelstr. 15	80805	München	089-3616356	089-5383-151
32	Inngauer	Barbara	Ariboweg 21	81673	München	089-432848	089-122287-11
33	Inngauer	Wolfram	Ariboweg 21	81673	München	089-432848	089-514106-21
34	Kaftan	Thorsten	Eschenstr. 1	85609	Aschheim	089-9032492	
35	Kammerl	Anton	Weiherweg 5	82194	Gröbenzell		
36	Kaunzinger	Albert	Bahnhofsstr. 22	82140	Olching	08142-12911	
37	Keilwerth	Holger	Dr.-Troll-Str. 71	82194	Gröbenzell	08142-60587	
38	Keilwerth	Ingo	Dr.-Troll-Str. 71	82194	Gröbenzell	08142-60587	
39	Keller	Marcus	Amperweg 3	82140	Olching-Esting	08142-16676	
40	Knechtskern	Klaus	Templerstr. 13	82194	Gröbenzell	08142-9935	
41	Kolodziej	Ronnie	Föhrenstraße 6a	82194	Gröbenzell	08142-6201	
42	Kolodziej	Siegfried	Föhrenstraße 6a	82194	Gröbenzell	08142-6201	08142-51041
43	Kramer	Marco	Kastanienweg 7	82194	Gröbenzell	08142-5775	
44	Kuscha	Florian	Frühlingstr. 26	82194	Gröbenzell	08142-53715	
45	Lang	Helmut	Appenzeller Str. 97	81475	München	089-758842	
46	Massong	Ludwig	Fischerweg 8	82194	Gröbenzell		
47	Meixner	Elisabeth	F.-Aufschlager-Str. 23	84359	Simbach		
48	Meixner	Hermann	F.-Aufschlager-Str. 23	84359	Simbach		
49	Merath	Christian	Steinheilstr. 4	80333	München	089-527657	
50	Moschner	Bernhard	Bäumlstr.4	82178	Puchheim	089-806372	
51	Müller	Rolf	Nordendstr. 5 / V	82178	Puchheim	089-805476	089-2171-6076
52	Müller	Thomas	Nordendstr. 5 / V	82178	Puchheim	089-805476	
53	O'Dubhlaing	Seosamh	Hardenbergstr. 46	80992	München	089-1491809	
54	Rauschmayer	Max	Donaustr. 10b	82140	Olching	08142-40766	
55	Reisinger	Markus	Loferweg 8	82194	Gröbenzell	08142-52207	
56	Rohrmüller	Ulrich	Appenzeller Str. 125/6	81475	München	089-754678	089-38003362
Gast	*Sauckel*	*Siegfried*	*Dr.-Werner-Str. 24*	*82194*	*Gröbenzell*	*08142-9751*	
57	Scheckenbach	Franz	Geierstr. 11	82194	Gröbenzell	08142-7860	3106962
58	Schrader	Jan-Erik	Kratzerstr. 10	80638	München	089-1595878	
Gast	*Schreiner*	*Richard*	*Sailerstr. 8*	*80809*	*München*	*089-3007414*	
59	Stocker	Rupert	Westendstr. 272 / App. 220	80686	München	571268	089-8560533
60	Urban	Ulrich	Donaustr. 10b	82140	Olching	08142-13829	
61	Wagner	Georg	Blaumeisenstr. 2b	82194	Gröbenzell	08142-60498	
62	Wagner	Klaus	Blaumeisenstr. 2b	82194	Gröbenzell	08142-60498	
63	Wagner	Simon	Boschetsrieder Str. 85c	81379	München	089-781067	
64	Weicker	Gottfried	Steinhauler Weg 77	53773	Hennef		
65	Woitech	Rolf	Frühlingstr. 48	82194	Gröbenzell	08142-52174	
66	Zach	Andreas	Blutenburgstr. 82 Rgb.	80636	München	089-187557	08656-7020
67	Ziesenböck	Andreas	Birkenstr. 13e	82194	Gröbenzell	08142-52906	

Schachtermine 94/95

Datum	Gröbenzeller Veranstaltungen	Mannschaftskämpfe	Allgemeines
Fr 23.09.94	Schnellschach 19.30h 7 Runden Swiss, 20 Minuten Runden 1 - 3		
Sa 24.09.94		Spielbetriebshearing	Fürther Schachtage Schnellschach EM (40.-DM) Dachauer Schachherbst 9 Runden Swiss, 15 Minuten 25.-DM
So 25.09.94		Pokal 1/8 Finale **Gröb II** - FFB I	Fürther Schachtage Blitzturnier (30.-DM)
Fr 30.09.94	Schnellschach R4-R7		
Fr 07.10.94	Pokal Meldeschluß 19.45h 7 Runden Swiss,40 Züge 2h ½h Restbedenkzeit 1.Runde 20.00h		
So 09.10.94		**Gröb I** - Bayern München II **Gröb II** - **Gröb III**	
Fr 14.10.94	Pokal 2.Runde 19.30h		
Sa 15.10.94			OIS: Anmeldung 14.00-15.30 A: 80.-DM, B:60.- DM
Fr 21.10.94	Seniorenschach 18.00h		
So 23.10.94		**Gröb V** - Germering IV	OIS: letzte Runde
Fr 28.10.94	Pokal 3.Runde 19.30h		
So 30.10.94		Pokal ¼ Finale Herrsching I - **Gröb IV**	
Fr 04.11.94	Pokal 4.Runde 19.30h		
Sa 05.11.94			Kreis-Blitzeinzelmeisterschaft
So 06.11.94		SK Hof - **Gröb I** Germering II - **Gröb II** **Gröb III** - FFB I	
Fr 11.11.94	Klub nur bis 20.00h wegen Hobbymarkt		
So 13.11.94		FFB III - **Gröb V**	
Fr 18.11.94	Seniorenschach 18.00h Pokal 5.Runde 19.30h		
So 20.11.94		**Gröb IV** - Untermühlhausen I	
Fr 25.11.94	Pokal 6.Runde 19.30h		
So 27.11.94			Obb. Schulschachmeisterschaften
Fr 02.12.94	Blitz Meisterschaft 19.30h		
So 04.12.94		**Gröb I** - Siemens München **Gröb II** - Weilheim I Murnau I - **Gröb III** Pokal ½ Finale	
Fr 09.12.94	Pokal 7.Runde 19.30h		
Fr 16.12.94	Seniorenschach 18.00h Weihnachtsfeier 20.00h		
So 18.12.94		Peiting II - **Gröb IV**	Meldeschluß für Kreiseinzelmeisterschaft
Fr 23.12.94	Weihnachtsblitz 19.30h		
Fr 30.12.94	Tandemmeisterschaft 19.30h		
Do 05.01.94			Kreiseinzelmeisterschaften Senioren 1.Runde
Fr 06.01.94			Kreiseinzelmeisterschaften Jugend 1. Runde 10.30h
So 08.01.94		Pokal Finale ???	Kreiseinzelmeisterschaften letzte Runde

Schachkreis Zugspitze Meldelisten 93/94

14.	031128	Heinzel Thomas	1838
15.	031031	Post Hermann Dr.	1715
16.	031086	Seifried Johannes	1779
17.	031112	Becher Maurice	1789
18.	031134	Jordan Tobias	1594
19.	031173	Brichcy Felix	1672
20.	031107	Antusch Ingrid	1646
21.	031185	Rölz Joachim	1591
22.	031	Semmler Josef	
23.	031	Jordan Stefan	
24.	031183	Fischbach Markus	1390
25.	031162	Rapl Albert	1363
26.	031158	Holzamer Andreas	1425
27.	031123	Breckner Till	1627
28.	031184	Roelz Dominik	1509
29.	031	Pezzia-Fornero Marco	
30.	031172	Antony Johannes	
31.	031	Stork Karl-Georg	
32.	031175	Lorenz Gerda Dr.	
33.	031171	Trautmann Elisabeth	
34.	031121	Blache Gabriele	

Gröbenzell

1.	008208	De Francesco Klaus	2145
2.	008109	Kaunzinger Albert	2122
3.	008153	Rohrmueller Ulrich	2206
4.	008183	Scheckenbach Franz	2135
5.	008060	Zach Andreas	2221
6.	008133	Kramer Marco	2051
7.	008	Schlosser Andre	
8.	008025	Huber Michael	
9.	008211	Stocker Rupert	2078
10.	008110	Schrader Jan-Erik	2041
11.	008184	Wagner Simon	1995
12.	008	Merath Christian	
13.	008130	Kaftan Thorsten	1957
14.	008227	Cerpnjak Mirco	1941
15.	008100	Bonk Markus	1987
16.	008224	Keller Markus	1969
17.	008226	Blazi Janos	2219
18.	008163	Inngauer Wolfram	2007
19.	008229	Schmädel Clemens v.	1976
20.	008212	Struss Ronald	1912
21.	008176	Kollwitz Peter	1895
22.	008108	Beck Thomas	1863
23.	008159	Gensler Peter	1778
24.	008156	Benicke Clemens	1853
25.	008164	Keilwerth Holger	1858
26.	008161	Knechtskern Klaus	1873
27.	008168	Reisinger Markus	1682
28.	008124	Heilmeier Juergen	1799
29.	008114	Dietlmeier Markus	1750
30.	008003	Arzt Detlef	
31.	008125	Heinzelmann Felix	1800
32.	008052	Urban Ulrich	1915
33.	008030	Kolodziej Siegfried	1829
34.	008216	Huber Ottmar	1787
35.	008040	Rauschmayer Max	1665
36.	008068	Hobelsberger Ulrich	1659
37.	008174	Inngauer Barbara	1608
38.	008004	Axtmann Wolfgang	1623
39.	008077	Meixner Hermann	1538
40.	008160	Hertel Dieter	1644
41.	008141	Mueller Rolf	1656
42.	008101	Ehrmann Harald	1642
43.	008221	Grohmann Peter	1458
44.	008002	Aicher Hermann	1796
45.	008076	Meixner Elisabeth	1377
46.	008166	Böttger Fabian	1192
47.	008187	Ziesenböck Andreas	1162
48.	008177	Kolodziej Ronnie	1159
49.	008228	Gross Florian	1526
50.	008222	Müller Thomas	1369
51.	008	Kammerl Anton	

Großweil

1.	015011	Leyrer Josef	1627
2.	015009	Kennerknecht Anton	1773
3.	015004	Ecker Adolf	1584
4.	015013	Malik Heinz	1671
5.	015034	Betz Josef	1610
6.	015031	Losse Egon	1484
7.	015028	Lieb Franz	1687
8.	015027	Buckl Karl	1490
9.	015015	Slezak Walter	1600
10.	015001	Baeck Werner	1512
11.	015030	Buckl Silvia	1397
12.	015036	Malik Rosemarie	1248

Herrsching

1.	030045	Polasek Jan Dr.	1831
2.	030014	Gensbaur Viktor	1838
3.	030006	Mittelstaedt Marie-Luise.	1806
4.	030071	Rott Harald	1769
5.	030044	Koch Dieter Dr.	1699
6.	030039	Zottmann Werner Dr.	1754
7.	030052	Doblinger Hermann	1720
8.	030	Penner Joachim	
9.	030	Ripka Andreas	
10.	030050	Schuetzenberger Peter	1709
11.	030057	Schuh Berthold	1726
12.	030	Zusel Günther	
13.	030025	Schuller Andreas	1681
14.	030023	Spitschan Hansjoerg	1525
15.	030	Chowanetz Andreas	
16.	030028	Jaschhof Werner	1639
17.	030	Pfeiffer	
18.	030	Karasch Peter	
19.	030024	Kreuz Hans	1506
20.	030	Fischer Janosch	
21.	030046	Ratze Guenter	1469
22.	030026	Schwarzkopf Gert	1701
23.	030047	Schamberger Ludwig	
24.	030058	Richter Manfred	1525

020404008 SC GROEBENZELL SABT — Mitglieder - Liste vom 15.12.93 — Seite: 1

Postanschrift: INNGAUER,BARBARA — 81673 MÜNCHEN — ARIBOWEG 21 — Tel. 089/432848

Nr.	Stat	Name,Vorname	Geb-Dat.	Geburtsort	PLZ	Wohnort	Straße	GSF	PKZ
002		AICHER,HERMANN	17.03.26	ROSENHEIM	82194	GROEBENZELL	HERMANN-LOENS-STR.2	100	116273
003		ARZT,DETLEF	24.08.60	DUESSELDORF	82194	GRÖBENZELL	DAMMWEG 14	100	116274
004		AXTMANN,WOLFGANG	16.10.41	MANNHEIM	81375	MÜNCHEN	STIFTSBOGEN 17A	100	116275
108		BECK,THOMAS	16.12.66	MUENCHEN	82194	GRÖBENZELL	HEIDESTR.19	100	116298
156		BENICKE,CLEMENS	02.03.74	MUENCHEN	82194	GRÖBENZELL	MITTENWALDERSTR.232	104	116319
213		BERGER,DANIEL	21.04.75	MUENCHEN	82194	GRÖBENZELL	AHORNSTR.12A	100	200494
226		BLAZI,JANOS	15.09.53	BUDAPEST	82140	OLCHING	HAUPTSTRASSE 33	100	112081
166		BOETTGER,FABIAN	02.12.77	BAD SODEN	82194	GRÖBENZELL	HAINBUCHERWEG 1	100	116328
100		BONK,MARKUS	12.11.59	LONDON	82178	PUCHHEIM	NORDENDSTR. 3	102	116295
999	*	BRÜCKL,EDGAR	19.04.74	MÜNCHEN	82194	GRÖBENZELL	JAGERHEIMSTR. 2	100	999999
227		CERPNJAK,MIRKO	07.07.38	LJUBLJANA	82287	JESENWANG	MÜNCHNER STR. 10	110	200838
208		DE FRANCESCO,KLAUS	13.07.69	OBERALTING	82140	ESTING	SENSERSTRASSE 1	100	116249
114		DIETLMEIER,MARKUS	29.11.68	MUENCHEN	82194	GRÖBENZELL	FRIEDENSTR.47	100	116303
101		EHRMANN,HARALD	23.04.42	HERMANNSTADT	82178	PUCHHEIM	BAEUMLSTR.97 A	100	116296
159		GENSLER,PETER	01.07.68	MUENCHEN	82194	GRÖBENZELL	KOLONIESTRASSE 11	100	116321
220		GEORGIADIS,DIMITRIOS	06.12.63	MÜNCHEN	82194	GRÖBENZELL	FREILANDSTR. 45	110	210912
221		GROHMANN,PETER	30.07.57	MÜNCHEN	82194	GRÖBENZELL	KOLONIESTR. 8	100	211107
228		GROSS,FLORIAN	13.05.66	MÜNCHEN	82140	OLCHING	MOZARTSTRASSE 22	100	116504
218		HASCHKA,JÜRGEN	02.05.68	MÜNCHEN	82216	MAISACH	HERBSTSTR. 5	100	206449
124		HEILMEIER,JUERGEN	10.06.65	MUENCHEN	82194	GRÖBENZELL	BEETHOVENSTR.2	100	116307
193		HEINEMANN,MARCELL	07.08.78	BRAUNSCHWEIG	82194	GRÖBENZELL	TOELZERSTR.28	100	116355
173		HEINEMANN,MARKUS	07.07.72	BRAUNSCHWEIG	82194	GRÖBENZELL	TOELZERSTR.38	100	116335
125		HEINZELMANN,FELIX	11.09.72	STUTTGART	82178	PUCHHEIM	BAEUMLSTR.6	100	116308
160		HERTEL,DIETER	16.04.36	DORTMUND	82194	GRÖBENZELL	HERMANN-LOENS-STR.20	100	116322
023		HERZNER,KARL	08.10.61	WEILHEIM	82216	MAISACH	UEBERACKERSTR. 24	100	116276
068		HOBELSBERGER,ULRICH	16.08.60	MUENCHEN	82194	GROEBENZELL	HANS-SACHS-STR. 26E	100	116287
025		HUBER,MICHAEL	09.12.43	BERLIN	82194	GROEBENZELL	EIBENWEG 2	100	116277
216		HUBER,OTTMAR	02.02.51	MUENCHEN	82194	GRÖBENZELL	MARGERITENWEG 4	100	202058
070		ILLIG,URSULA	29.01.56	HAVANNA	80805	MÜNCHEN	SCHINKELSTR. 15	000	116288
174		INNGAUER,BARBARA	15.05.52	MUENCHEN	81673	MÜNCHEN	ARIBOWEG 21	001	116336
163		INNGAUER,WOLFRAM	25.11.59	GAGGENAU	81673	MÜNCHEN	ARIBOWEG 21	100	116325
130		KAFTAN,THORSTEN	09.08.67	REGENSBURG	81243	MÜNCHEN	AVENARIUSSTR. 15	100	116310
230		KAMMERL,ANTON	11.10.59	MÜNCHEN	82194	GRÖBENZELL	WEIHERWEG 5	100	116278
109		KAUNZINGER,ALBERT	29.12.69	MUENCHEN	82140	ESTING	SENSERSTRASSE 1	104	116299
164		KEILWERTH,HOLGER	01.01.71	MUENCHEN	82194	GRÖBENZELL	DR.-TROLL STR.71	100	116326
189		KEILWERTH,INGO	30.06.68	MUENCHEN	82194	GRÖBENZELL	DR.-TROLL-STR.71	100	116351

020404008 SC GROEBENZELL SABT Mitglieder - Liste vom 15.12.93 Seite: 2

Nr.	Stat	Name,Vorname	Geb-Dat.	Geburtsort	PLZ	Wohnort	Straße	GSF	PKZ
224		KELLER,MARKUS	14.08.66	GRÄFELFING	82140	ESTING	AMPERWEG 3	100	116508
161		KNECHTSKERN,KLAUS	15.05.69	MUENCHEN	82194	GRÖBENZELL	TEMPLERSTR.13	100	116323
177		KOLODZIEJ,RONNIE	19.07.77	MUENCHEN	82194	GRÖBENZELL	FOEHRENSTR.6 A	100	116339
030		KOLODZIEJ,SIEGFRIED	17.11.64	MUENCHEN	82194	GROEBENZELL	FOEHRENSTR.6A	100	116279
133		KRAMER,MARCO	11.07.72	KRONBERG	82194	GRÖBENZELL	KASTANIENWEG 7	104	116311
178		LANG,HELMUT	31.10.67	MUENCHEN	82194	GRÖBENZELL	KOCHELSEESTR.14	100	116340
076		MEIXNER,ELISABETH	02.07.31	TUERKENFELD	82194	GROEBENZELL	MOZARTSTR. 8	000	116289
077		MEIXNER,HERMANN	25.03.31	UNGARN	82194	GROEBENZELL	MOZARTSTR. 8	100	116290
231		MERATH,CHRISTIAN	13.05.74	MÜNCHEN	80333	MÜNCHEN	STEINHEILSTR. 4	100	193625
141		MUELLER,ROLF	28.11.41	BERLIN	82178	PUCHHEIM	NORDENDSTR.5	103	116314
222		MÜLLER,THOMAS	04.11.79	MÜNCHEN	82178	PUCHHEIM	NORDENDSTR. 5	100	213503
040		RAUSCHMAYER,MAX	19.08.59	GROEBENZELL	82140	OLCHING	DONAUSTRASSE 10 B	100	116282
168		REISINGER,MARKUS	18.10.74	MUENCHEN	82194	GRÖBENZELL	LOFERWEG 8	100	116330
153		ROHRMUELLER,ULRICH	10.05.66	MUENCHEN	81475	MÜNCHEN	APPENZELLER STR. 125/VI	100	116318
219		SCHALLER,PETER	15.11.75	MÜNCHEN	82194	GRÖBENZELL	HERBSTSTR. 5	100	208224
183		SCHECKENBACH,FRANZ	22.06.57	AUGSBURG	82194	GRÖBENZELL	GEIERSTR.11	100	116345
232		SCHLOSSER,ANDREAS	17.08.65	HARBURG	82256	FÜRSTENFELDBRUCK	MARTHA-BRÄU-STR. 12	100	116509
229		SCHMAEDEL,CLEMENS VON	10.04.52	FÜRSTENFELDBR.	80802	MÜNCHEN 40	HAIMHAUSER STR. 3 A	100	116495
110		SCHRADER,JAN-ERIK	20.10.66	BREMERHAVEN	80638	MÜNCHEN	KRATZERSTR. 10	100	116300
211		STOCKER,RUPERT	24.02.62	WASSERBURG	81539	MÜNCHEN	WEIßENSEESTR. 83	100	115848
212		STRUSS,RONALD	20.07.57	DEICHSENDE	8063	EBERSRIED	SCHLOSSWEG 2	100	116284
052		URBAN,ULRICH	30.04.51	SCHWEINFURTH	82140	OLCHING	DONAUSTR. 10B	105	116285
081		WAGNER,GEORG	14.09.35	LOIPFERING	82194	GROEBENZELL	BLAUMEISENSTR. 2 B	100	116291
196		WAGNER,KLAUS	12.07.66	MUENCHEN	82194	GRÖBENZELL	BLAUMEISENSTR.23	100	116358
184		WAGNER,SIMON	24.06.68	MUENCHEN	82049	GROßHESSELOHE	PULLACHER STRASSE 10	100	116346
060		ZACH,ANDREAS	11.12.60	MUENCHEN	80636	MÜNCHEN	BLUTENBURGSTR. 82 R	102	116286
187		ZIESENBOECK,ANDREAS	25.07.77	MUENCHEN	82194	GRÖBENZELL	BIRKENSTR.13 E	100	116349

~~Fehlerprotokoll~~ Neuanmeldung

Name,Vorname	Geb-Dat.	Geburtsort	Fehler - Art
O'DUBHLAING,SEOSAMH	01.04.60	DUBLIN	Mitglieds-Nr. 020200027187 bei GRUEN-WEISS-VEREINTE E.V

bereits gelöscht

~~Hutter~~ vor. Spielberechtigung bereits an KSL geschickt

Löschungen

Nr.	Name,Vorname	Geb-Dat.	Geburtsort
086	HAMANN,CARSTEN	11.05.65	HAMBURG
176	KOLLWITZ,PETER	26.06.46	MUENCHEN
209	SCHUBERT,WERNER	09.11.57	MUENCHEN

Neuanmeldungen

Hutterloher, Tobias 17. 1. 80
Kuscha, Florian 27. 9. 79
Wojtech, Rolf 9. 1. 81

} Vorl. Spielberechtigung liegt bei

Schachkreis Zugspitze - Mannschaftsmeisterschaften 1994/95

BRETTFOLGEMELDUNG ERWACHSENE

Zurück bis 1. August 1994 an Martin Halba, Bundesstraße 11/3, 82538 Geretsried

Bitte vergessen Sie nicht die Angabe der Paßnummer ! Falls der Paß erst beantragt ist, vermerken Sie dies mit der Angabe "BEA". Vielen Dank !

Verein oder Spielgemeinschaft:

Vereinsnummer: 02 - 04 - 04 - 0 0 8

Br.	Pass	Name, Vorname	Br.	Pass	Name, Vorname
1	208	De Francesco Klaus	26	161	Knechtsberg Klaus
2	109	Kaunzinger Albert	27	125	Heinzelmann Felix
3	153	Rohrmüller Ulrich	28	231	Merath Christian
4	060	Zach Andreas	29	070	Illig Ursula
5	183	Scheckenbach Franz	30		Gessner Gerald
6	232	Schlosser Andre	31	003	~~Bauer Edgar~~ Arzt Detlef
7	025	Huber Michael	32	030	Wolodzicj Sigfried
8	173	Heinemann Markus	33		Brückl Edgar
9	110	Schrader Jan-Erik	34	052	Urban Ulli
10	133	Kramer Marco	35	216	Huber Othmar
11	211	Stocker Rupert	36	230	Hammerl Anton
12	184	Wagner Simon	37	040	Ranschmayer Max
13	130	Kaftan Thorsten	38	068	Hobelsberger Ulrich
14	163	Tungauer Wolfram	39	174	Tungauer Barbara
15	100	Bonk Markus	40	023	Herzner Karl
16	227	Cerpnjak Mirco	41	228	Groß Florian
17	164	Heilwerth Holger	42	004	Artmann Wolfgang
18	156	Benicke Clemens	43	160	Hertel Dieter
19	226	Blazi Janos	44	141	Müller Rolf
20	168	Reisinger Markus	45	101	Ehrmann Harald
21	114	Diethmeier Markus	46	221	Erdmann Peter
22	124	Heilmeier Jürgen	47	218	Haschka Jürgen
23	108	Beck Thomas	48		O'Dubhlaing Séamus
24	159	Geusler Peter	49	002	Aichler Hermann
25	224	~~Hermann Peter~~	50	166	Böttger Fabian

51. 187 Zieglbäck Andreas
52. 222 Müller Thomas
53. 177 Kolodziej Daniel
54. BEA Hutterloher Tobias
55. BEA Wojtech Rolf
56. BEA Kuscha Florian

Sorry wegen der Mannschaftsführer!
Gruß Andreas

Mannschaftsführer

2. Mannschaft
Tegpitzliga
Markus Bauk
~~Tobi~~ Liliensstr. 5
82140 Olching, Tel. 08142/40646

3. Mannschaft
Tegpitzliga
Edgar Brückl
Jägerheimstr. 2
82194 Gröbenzell
Tel. 08142/54107

4. Mannschaft
Kreisliga
Ulrich Urban
Donaustr. 106
82140 Olching
Tel. 08142/13823

1.	ZACH.ANDREAS		2220 - 76	30.	HUBER.OTTMAR		1786 - 8
2.	BLAZI.JANOS		2219 - 48	31.	GENSLER.PETER	(68)	1778 - 43
3.	ROHRMUELLER.ULRICH		2199 - 61	32.	DIETLMEIER.MARKUS	(68)	1750 - 28
4.	DE FRANCESCO.KLAUS	(69)	2138 - 62	33.	BIEN.WERNHER	(72)	1731 - 21
5.	SCHECKENBACH.FRANZ		2135 - 38	34.	ILLIG.URSULA		1701 - 35
6.	KAUNZINGER.ALBERT	(69)	2122 - 64	35.	VOELKER.KLAUS	(70)	1687 - 17
7.	STOCKER.RUPERT		2078 - 47	36.	REISINGER.MARKUS	(74)	1683 - 21
8.	SCHUBERT.WERNER		2076 - 35	37.	RAUSCHMAYER.MAX		1666 - 22
9.	SCHRADER.JAN-ERIK		2064 - 62	38.	HOBELSBERGER.ULRICH		1659 - 32
10.	HAMANN.CARSTEN		2058 - 58	39.	MUELLER.ROLF		1657 - 29
11.	KRAMER.MARCO	(72)	2042 - 46	40.	HERTEL.DIETER		1644 - 26
12.	INNGAUER.WOLFRAM		2007 - 41	41.	EHRMANN.HARALD		1642 - 26
13.	WAGNER.SIMON	(68)	1995 - 33	42.	UDLUFT.STEFFEN	(69)	1633 - 1
14.	BONK.MARKUS		1985 - 45	43.	AXTMANN.WOLFGANG		1623 - 28
15.	SCHMAEDEL.CLEMENS VON		1975 - 24	44.	INNGAUER.BARBARA		1608 - 51
16.	KELLER.MARKUS		1969 - 44	45.	GEORGIADIS.DIMITRIOS		1598 - 10
17.	KAFTAN.THORSTEN		1957 - 41	46.	MEIXNER.HERMANN		1536 - 41
18.	CERPNJAK.MIRKO		1941 - 24	47.	GROSS.FLORIAN		1526 - 16
19.	URBAN.ULRICH		1915 - 36	48.	GROHMANN.PETER		1460 - 5
20.	STRUSS.RONALD		1912 - 33	49.	MEIXNER.ELISABETH		1377 - 37
21.	KOLLWITZ.PETER		1895 - 47	50.	HASCHKA.JÜRGEN	(68)	1376 - 3
22.	KNECHTSKERN.KLAUS	(69)	1873 - 51	51.	MÜLLER.THOMAS	(79)	1365 - 1
23.	BECK.THOMAS		1863 - 40	52.	VOLLMANN.ULRICH	(73)	1288 - 16
24.	KEILWERTH.HOLGER	(71)	1858 - 31	53.	GENSLER.REINER	(71)	1280 - 4
25.	BENICKE.CLEMENS	(74)	1842 - 25	54.	HEINEMANN.MARKUS	(72)	1265 - 5
26.	KOLODZIEJ.SIEGFRIED		1829 - 35	55.	BOETTGER.FABIAN	(77)	1185 - 1
27.	HEINZELMANN.FELIX	(72)	1800 - 36	56.	KOLODZIEJ.RONNIE	(77)	1161 - 3
28.	HEILMEIER.JUERGEN		1799 - 20	57.	ZIESENBOECK.ANDREAS	(77)	1149 - 1
29.	AICHER;HERMANN		1796 - 35	58.	BERGER.DANIEL	(75)	982 - 1

Team	Liga	Mannschaftsführer mit Anschrift und Telefon
1.	Landesliga	Ulrich Rohrmüller, Appenteller Str. 125 089/754678 81475 München
2.	Bezirksliga	Jan-Erik Schrader, Sperberweg 13 089/1595878 80638 München
3.	Kreisliga	Holger Keilwerth, Dr. Trollstr. 71 08142/60587 82194 Gröbenzell
4.	Kreisliga	Sigi Kolodziej, Föhrenstr. 6a 08142/6201 82194 Gröbenzell
5.	B-Klasse	Hertel Dieter, Hermann-Löns-Str. 20 08142/7568 82194 Gröbenzell
6.		

Besondere Wünsche für den Spielplan (bei Bedarf auf der Rückseite)

3, 4 und 5. Mannschaft nicht zeitgleich

1. u. 2. nicht zeitgleich und 3., 4. und 5. Mannschaft

Protokoll der Vorstandssitzung vom 27.5.94

anwesend:
Bonk Markus, Inngauer Barbara, Keilwerth Holger, Müller Rolf, Reisinger Markus, Rohrmüller Uli, Urban Uli, Zach Andreas

entschuldigt:
Hertel Dieter, Inngauer Wolfram, Kolodziej Sigi, Schrader Jan-Erik

unentschuldigt:
Benicke Clemens

TOP 1: Planung der Aktivitäten zum Saisonende

- Für das Hüttenwochenende 17.-19.6.94 sollen noch Leute geworben werden.
  --> Alle

- Das Ronald-Struß-Turnier soll als Schnellturnier mit 7 Runden und 20 min Bedenkzeit je Spieler ausgetragen werden. Geplanter Termin: Sa., 9.7.94, 14.00 Uhr

  Ausschreibung: --> Andi
  Reservierung Bürgerhaus --> Barbara

- Auf allgemeinen Wunsch soll sich die Schachabt. wieder beim Bürgerfest beteiligen. Termin: 2./3. Juli 94. Geplant ist Ausgabe von Info-Material, Spielangebot, Wettbewerb, Ausstellung, Simultan

  Anmeldung, Materialbestellung, Anfrage wegen Bänken --> Barbara
  Wettbewerb --> Andi
  Schachmotivausstellung --> Rolf
  Simultan --> ein Spieler der 1. Mannschaft
  sonstige Mithilfe (vorläufig) --> Uli U., Holger (Sa.), Jan Erik

- Heuer soll wieder ein Grandslam ausgetragen werden:
  Fr., 15.7., 19.00 Uhr Minigolf in Langwied
  Fr., 22.7. Bocchia und Fußball
  Fr., 29.7. Skat --> Uli Hobelsberger

- Das Grillfest soll am Samstag, 30.7. stattfinden.
  Es soll gleichzeitig Aufstiegsfeier für die 1. und 3. Mannschaft sein.
  Uli R. und sein Vater spenden dazu je 200,-- DM !
  Die Mannschaft aus Dorfen soll eingeladen werden. --> Uli R.

  Liste für Helfer erstellt --> Uli U.

bitte wenden !

TOP 2: Aufstieg der 1. Mannschaft

Am 10.6. wird eine Mannschaftsbesprechung stattfinden, bei der die Aufstellung für die kommende Saison geklärt werden soll.

An Übernachtungskosten werden ca. DM 1.000,-- anfallen.

Um Spenden von Geschäften in Gröbenzell zu erhalten, wird ein Werbebrief mit Mannschaftsfoto erstellt: --> Uli U., Uli R., Andi

Weiter soll ein Spendenaufruf im nächsten Gröbenschach erscheinen --> Rolf
Beim Sc soll wegen eines Zuschusses angefragt werden --> Barbara

TOP 3: Schulschachaktion im September

Der DSB wird im September in Zusammenarbeit mit den Vereinen eine Schulschachaktion durchführen. Informationen hierzu wurden von Andi an Clemens gegeben.

Nähere Informationen sollen beim DSB erfragt werden --> Markus R.

TOP 4: Termin für Spielerversammlung

Es wurde der 8.7.94, 20.00 Uhr festgelegt.
Auf Wunsch von Thomas M. soll anschließend ein Jokerschachturnier stattfinden.

TOP 5: Sonstiges

Redaktionsschluß für Gröbenschach: 24.6.!!
--> alle Mannschaftsführer, Jugendleiter, Spielleiter, Wolfram, Barbara

Terminplan erstellt --> Andi

Barbara Jungjane

«steuerdatei c:\word\adr_vs.txt»

Herrn
«NAME»
«strasse»

«ort»

Abt. Schach - Leiterin
Barbara Inngauer
Ariboweg 21
81673 München
089/432848 p.

19. Mai 1994

An die Mitglieder der erweiterten Vorstandschaft

Liebe Schachfreunde!

Ich lade Euch wieder einmal zur Vorstandssitzung ein. Sie findet statt am

Freitag, 27.5.1994 um 19.30 Uhr

in unserem Spiellokal im Bürgerhaus

Es stehen verschiedene Themen an:

1. Planung der Aktivitäten zum Saisonende
   - Hüttenwochende (17.-19.6.94)
   - Ronald-Struß-Gedächtnisturnier
   - event. Beteiligung am Bürgerfest (2./3.7.94)
   - Grandslam (Tischtennis, Minigolf, ??)
   - Grillfest
2. Aufstieg der ersten Mannschaft
3. Schulschachaktion im September (Jugendleitung!)
4. Termin für Spielerversammlung
5. Sonstiges

Um alle Punkte in einer vernünftigen Zeit zu schaffen, bitte ich um pünktliches Erscheinen!!

Noch eine Anmerkung dazu:
Nachdem am Anfang das Wiederaufleben der Vorstandssitzungen guten Zuspruch gefunden hat, hat das Interesse daran im Lauf der Zeit doch erheblich nachgelassen. Es war teilweise ziemlich frustrierend, zum

Ronald-Stumpf-Turnier 97. 14.2

Andi Ausscheidung

Beisitzer: Jan-Carl Zach
Müller Uli
Holger (Sa) Hertel

Bäume: Hein Koll

Ausstellung
Wettbewerb

Simulten
1. Mannschaft

24.6. Red. schl.
Fröhenschach

Liste für Freiluft 3e7.
Uli U.

Kl 1. Mannschaft: 1.000,—
Sponsoring mit Foto: Uli R., Andi, Uli U.
10.6. Besprechung 1. Mannsch. → Daten einholen

angesetzten Termin mit 2-3 Leuten dazusitzen, ohne zu wissen, wer überhaupt noch kommt. Wenn jemand keine Zeit hat, wäre ein kurzer Anruf sicher nicht zu viel verlangt.

Obwohl ich zur Zeit wegen der Übernahme einer neuen Stelle ziemlich im Streß bin, liegt mir daran, weiterhin effektive Arbeit für den Verein zu leisten. Ich sehe mich dazu aber nur in der Lage, wenn möglichst viele Mitglieder des Vorstands mitarbeiten und auch organisatorische Aufgaben übernehmen. Daß dies möglich ist, hat die Mithilfe vieler Leute beim Vierländerkampf gezeigt - auf diesem Weg nochmal herzlichen Dank an alle! Solches Engagement wünsche ich mir auch für die Zukunft!

In diesem Sinne grüße ich Euch herzlich

Vierländerkampf - Logistik

Zeitplan:

Do. 12.5.	Anreise
	17.00 Uhr Begrüßung, Auslosung
	18.00 - 24.00 Uhr 1. Runde
Fr. 13.5.	14.00 - 20.00 Uhr 2. Runde
Sa. 14.5.	10.00 - 16.00 Uhr 3. Runde
	19.30 Uhr Siegerehrung, Abschlußessen im Grünen Baum (auch für Helfer)

Fahrdienst:

Do: *Bonk, Keilwerth, Schrader*
Abholung der Schweizer Mannschaft in Gröbenzell 14.35 Uhr (Hbf 13.56 Uhr)
Fahrt zum Domicil (Puchheim), 1. Runde s.o.

Fr. u. Sa. : *Hertel, Kolodziej, Zach, Schlosser* mit oben nach Absprache

Getränke:

Urban

Turnierbulletin, Presse:

W. Inngauer

Kuchen am Freitag:

Keilwerth, Inngauer, Knechtskern, Kramer, Cerpnjak

Kaffeekochen:

Rauschmayer

Bretter aufbauen und Vorbereitung:

Hobelsberger und sonstige Anwesende

Verpflegung Do. und Sa., Geschirr organisieren

B. Inngauer

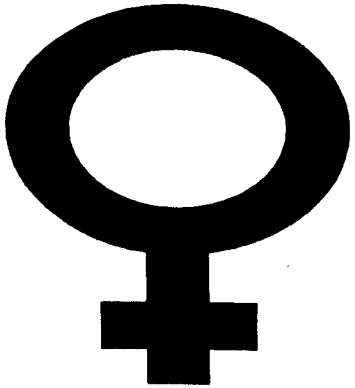

Muttertagspokal 1994

14. Austragung
7. Mai 1994

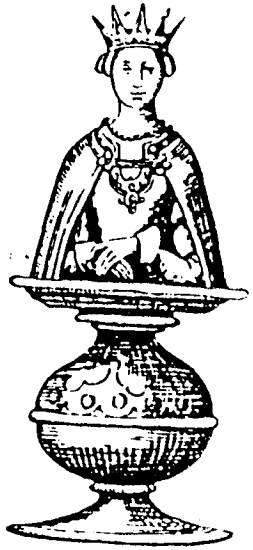

Zeitplan : Samstag, 7. Mai 1993
- 13.30 Uhr Meldeschluß
- 14.00 Uhr Turnierbeginn
- 19.00 Uhr Siegerehrung

Ort : Bürgerhaus der Gemeinde Gröbenzell (Mehrzweckraum im 2. Stock), J.-F.-Kennedy-Straße, 82194 Gröbenzell (neben Kirche gegenüber Rathaus im Ortszentrum, 5 Gehminuten von der S-Bahn-Station entfernt)

Turnier : Schnellturnier (15-Minuten-Partien) in 9 Runden Schweizer System

Gruppeneinteilung : Das Turnier wird in zwei Turniergruppen ausgetragen :
- Turnierspielerinnen
- Einsteigerinnen (Damen mit Ingo>200 und Mädchen)

Anmeldung : Voranmeldung schriftlich oder telefonisch an untenstehende Adresse erwünscht bis zum
Mittwoch, 4. Mai 1994
beim Ausrichter.

Ausrichter : ***1. SC Gröbenzell, Abteilung Schach***
Barbara Inngauer, Ariboweg 21, 81673 München, 089-432848 p. (ab 18.00 Uhr)

Startgeld : 10,-- DM Erwachsene
5,-- DM Jugendliche (zahlbar bei Turnierbeginn)

Preise : Wanderpokal und Sachpreis für die Siegerin
Sachpreise für alle Teilnehmerinnen

1. SC Gröbenzell
Abteilung Schach

Barbara Irngauer
1. SC Gröbenzell
Abt. Schach

Ariboweg 21
81673 München
Tel. 089/432848 p.
089/122228/-11 d.

Hotel Domicil
Puchheim

Fax 80007-400

München, 27.4.1994

Zimmerreservierung

Sehr geehrte Damen und Herren,

Wir haben bei Ihnen 10 EZ und 10 DZ für die Zeit vom 12.-15.5. 94 reserviert.

Wir benötigen jetzt für diesen Zeitraum 9 DZ und 6 EZ und bitten um Bestätigung.

Mit freundlichen Grüßen

Barbara Irngauer

Vorsitzende

O.K.
28.04.94

DOMICIL
IHR HOTEL MIT VIEL VERGNÜGEN
Lochhausen 21
82178 Puchheim Bhf.
Telefon 089/80070

Bayerischer Schachbund e.V.

SITZ NÜRNBERG

Mitglied des Deutschen Schachbundes e.V. (im Deutschen Sportbund e.V.)
und des Bayerischen Landes-Sport-Verbandes

Oda Lorenz
Goethestraße 27
87616 Marktoberdorf
Tel. 08342/3122
Fax 08342/1716

An die Damenreferenten von
Württemberg,
Österreich und
der Schweiz

Marktoberdorf, 11.4.94

Auf Grund Ihrer Antworten, haben wir für den 4-Länder-kampf Zimmer reserviert. Und zwar:

Hotel Domizil
Lochhauserstr. 69
82178 Puchheim
Tel. 089/800070 (-13)
80 007-400
und im Hotel Boheme
Kirchenstr. 15
82194 Gröbenzell
Tel. 08142/60291

Württ.	Österr.	Schweiz	Bayern	
-	4	3	2	Doppelzimmer à 130.- DM = 9
-	2	4	-	Einzelzimmer à 95.- DM = 6
1	-	-	-	Doppelzimmer à 150.-DM
2	-	-	-	Doppelzimmer à 130.-DM
3	-	-	-	Einzelzimmer à 85.- DM

Gespielt wird im Bürgerhaus der Gemeinde Gröbenzell, J.-F.-Kennedy-Str., 82194 Gröbenzell (neben der Kirche, gegenüber des Rathauses, 5 Gehminuten von der S-Bahn.)

Der MVV hat direkt vor dem Hotel Domizil eine Haltestelle, der SC Gröbenzell richtet aber zusätzlich einen Fahrdienst ein. Auf Wunsch werden Sie auch von der S-Bahn abgeholt. Bitte klären Sie organisatorische Fragen dieser Art direkt mit Barbara Inngauer (Tel. 089/432848).

Ich wünsche Ihnen eine gute Anreise und
freue mich auf unser Treffen in Gröbenzell

Oda Lorenz

Bayerischer Schachbund e.V.

SITZ NÜRNBERG

Mitglied des Deutschen Schachbundes e.V. (im Deutschen Sportbund e.V.)
und des Bayerischen Landes-Sport-Verbandes

Marktoberdorf, 9.Jan.94

An die Damenreferenten von
Württemberg,
Österreich und
der Schweiz

Oda Lorenz
Goethestraße 27
87616 Marktoberdorf
Tel. 08342/3122
Fax 08342/1716

Es hat doch länger gedauert, aber jetzt ist es fest:
Der SC Gröbenzell wird den 4-Länderkampf 1994 ausrichten.

Termin: 12. - 15. Mai 1994
Spielort: Bürgersaal Gröbenzell

Übernachtung nach Absprache der Referenten mit B.Inngauer

Modus: 8 Bretter, 40 Züge in 2 Std. anschließend je Spielerin eine Stunde für den Rest. Schreib-Pflicht bis 5 Min. vor Schluß, Max Spielzeit 6 Std.

voraussichtlicher Zeitplan (Mit der Stadt noch nicht abgesprochen)

DO. 12.5.94	Anreise	
	17.00	Begrüßung, Auslosung
	18.00 - 24.00	1. Runde
Fr. 13.5.94	14.00 - 20.00	2. Runde
Sa. 14.5.94	10.00 - 16.00	3.Runde
	abends:	Siegerehrung, Abendessen
So: 15.5.94	Abreise	

Referentensitzung nach Absprache
Gröbenzell ist eine Gemeinde im Westen von München, mit S-Bahnanschluß.

Bitte setzen Sie sich wegen Zimmerbestellungen direkt mit Barbara Inngauer, Ariboweg 21, 81673 München, Tel. 49(0)89/432848 in Verbindung.
Anfang April erhalten Sie dann den verbindlichen Zeitplan, eine Anfahrtsbeschreibung, usw.

Mit freundlichen Grüßen

Die Spielzeit beträgt 2 h für 40 Züge und 30 Minuten für den Rest der Partie. Spielbeginn wird aus Rücksicht auf teilnehmende Jugendliche grund-sätzlich auf 19.00 Uhr festgelegt, kann aber selbstverständlich auch individuell vereinbart werden.

1. Runde 28.1.94

Woijtech R. - Lang H. (v) 0:1
Müller T. - Grohmann P. (v) 0:1
Huttenloher T. - Kolodziej R. 1/2 : 1/2
Ziesenböck A. - Haschka J. 0:1
Inngauer B. - Kuscha F. 1:0

2. Runde 4.2.94

Haschka J. - Inngauer B. 0:1
Kolodziej R. - Ziesenböck A. 0:1
Grohmann P. - Huttenloher T. 1:0
Lang H. - Müller T. 0:1
Böttger F. - Woijtech R. 1:0

3. Runde 11.2.94

Müller T. - Böttger F. 0:1
Huttenloher T. - Lang H. 1:0
Ziesenböck A. - Grohmann P. 0:1
Inngauer B. - Kolodziej R. 1/2
Kuscha F. - Haschka J. 0:1

4. Runde 25.2.94

Kolodziej R. - Kuscha F.
Grohmann P. - Inngauer B. 1/2
Lang H. - Ziesenböck A.
Böttger F. - Huttenloher T. 1:0
Woijtech R. - Müller T. 1:0

5. Runde 11.3.94

Huttenloher T. - Woijtech R. 1/2
Ziesenböck A. - Böttger F. 0:1
Inngauer B. - Lang H.
Kuscha F. - Grohmann P. 0:1
Haschka J. - Kolodziej R. 1:0 kl

6. Runde 18.3.94

Grohmann P. - Haschka J. 1:0
Lang H. - Kuscha F. 1:0 kl.
Böttger F. - Inngauer B. 1:0
Woijtech R. - Ziesenböck A. 1:0
Müller T. - Huttenloher T.

7. Runde 25.3.94

Ziesenböck A. - Müller T. 0:1
Inngauer B. - Woijtech R. 1:0
Kuscha F. - Böttger F. 0:1
Haschka J. - Lang H. 0:1
Kolodziej R. - Grohmann P. 1/2

8. Runde 15.4.94

Lang H. - Kolodziej R.
Böttger F. - Haschka J.
Woijtech R. - Kuscha F.
Müller T. - Inngauer B.
Huttenloher T. - Ziesenböck A.

9. Runde 22.4.94

Inngauer B. - Huttenloher T.
Kuscha F. - Müller T.
Haschka J. - Woijtech R.
Kolodziej R. - Böttger F.
Grohmann P. - Lang H.

10. Runde 6.5.94

Böttger F. - Grohmann P.
Woijtech R. - Kolodziej R
Müller T. - Haschka J.
Huttenloher T. - Kuscha F.
Ziesenböck A. - Inngauer B.

11. Runde 20.5.94

Kuscha F. - Ziesenböck A.
Haschka J. - Huttenloher T.
Kolodziej R. - Müller T.
Grohmann P. - Woijtech R.
Lang H. - Böttger F.

4.3.
Equilmer

Böttger Fabian
Hainbuchenweg 1
82194 Gröbenzell
08142/8191

Grohmann Peter
Koloniestr. 8
82194 Gröbenzell
08142/51509

Haschka Jürgen
Herbststr. 5
82216 Gernlinden
08142/30999 17762

Huttenloher Tobias
Tulpenstr. 2
82194 Gröbenzell
08142/7988

Inngauer Barbara
Aribowerg 21
81673 München
089/432848 (p)

Kolodziej Ronnie
Föhrenstr. 6a
82194 Gröbenzell
08142/6201

Kuscha Florian
Frühlingstr. 26
82194 Gröbenzell
08142/53715

Lang Helmut
Appenzeller Str. 97
81475 München
089/758842

Müller Thomas
Nordendstr. 5/5
82178 Puchheim
089/805476

Wojtech Rolf
Frühlingsstr. 48
82194 Gröbenzell
08142/52174

Ziesenböck Andreas
Birkenstr. 13e
82194 Gröbenzell
08142/52096

Herrn
Rolf Müller
Nordendstr. 5/V

82178 Puchheim

Abt. Schach - Leiterin
Barbara Inngauer
Ariboweg 21
81673 Münch
089/432848 p.
089/293871 g.

27. Dezember 1993

Lieber Rolf,

nachfolgend meine Abrechnung für meine Ausgaben bei der Weihnachtsfeier:

Tischdecken und Tesafilm (Beleg 1)	21,35 DM
Urkunden (Beleg 2)	15,30 DM
Getränkepreise (Beleg 3)	33,94 DM
Ratingpreise (Beleg 4)	90,00 DM
Blumen für die Punschköchinnen (Beleg 5)	17,80 DM
Geschenk für Walter Strauch	27,45 DM
Summe	205,84 DM

Diesen Betrag bitte ich auf mein Konto 64508903, BV München, BLZ 700 202 70, überweisen.

Außerdem füge ich noch den Brief von Peter Gensler bei wegen Adresse, Bankverbindung etc. (bereits an Andi weitergegeben).

Ich wünsche Dir und Deiner Familie noch alles Gute für das Neue Jahr!

Bis bald und herzliche Grüße

PS: Anbei auch noch die Abrechnung von Wolfram

Ronald Struß ✞



Am vergangenen Donnerstag, den 23. September, verstarb völlig unerwartet unser Schachfreund Ronald Struß.

Wir verlieren mit ihm nicht nur einen hervorragenden Schachspieler, der über viele Jahre hinweg zu den Stützen unseres Vereins zählte, sondern vor allem einen liebenswerten Menschen und guten Freund.

Ronald kam im Februar 1977 zu uns. Als Kopfarbeiter, wie ihn der Pfarrer in seiner Trauerrede bezeichnete, war er auch für das Schachspiel prädestiniert und er hatte wohl nie einen Grund, sich über mangelnde Turniererfolge zu beklagen. Aber nicht nur diese werden ihn uns in bester Erinnerung halten; für Ronald war es selbstverständlich, daß man in einer Gemeinschaft auch Verantwortung übernehmen muß und er trug mit seiner langjährigen Arbeit im Vorstand dazu bei, aus dem einst verschlafenen Vorortverein einen Schachclub zu formen, der weit über die Grenzen des Landkreises hinaus Bedeutung gewann.

Ronald wurde am 20. Juli dieses Jahres 36 Jahre alt. Heute, am 1. Oktober, begleitete ihn, zusammen mit seiner Frau, seinen beiden Kindern, seinen Eltern und seinem Bruder, eine große Trauergemeinde auf seinem letzten Weg.

Wir haben ihm viel zu verdanken und werden ihn immer in bester Erinnerung halten.

020404008 SC GROEBENZELL SABT Mitglieder - Liste V

Nr.	Stat	Name,Vorname	Geb-Dat.	Geburtsort	
163		INNGAUER,WOLFRAM	25.11.59	GAGGENAU	8
175	A	JANKER,ROBERT	29.01.68	MUENCHEN	8
130		KAFTAN,THORSTEN	09.08.67	REGENSBURG	8
109		KAUNZINGER,ALBERT	29.12.69	MUENCHEN	8
164		KEILWERTH,HOLGER	01.01.71	MUENCHEN	8
189		KEILWERTH,INGO	30.06.68	MUENCHEN	8
224		KELLER,MARKUS	14.08.66	GRÄFELFING	8
161		KNECHTSKERN,KLAUS	15.05.69	MUENCHEN	8
176		KOLLWITZ,PETER	26.06.46	MUENCHEN	8
177		KOLODZIEJ,RONNIE	19.07.77	MUENCHEN	8
030		KOLODZIEJ,SIEGFRIED	17.11.64	MUENCHEN	8
133		KRAMER,MARCO	11.07.72	KRONBERG	8
178		LANG,HELMUT	31.10.67	MUENCHEN	8
076		MEIXNER,ELISABETH	02.07.31	TUERKENFELD	8
077		MEIXNER,HERMANN	25.03.31	UNGARN	8
141		MUELLER,ROLF	28.11.41	BERLIN	8
222		MÜLLER,THOMAS	04.11.79	MÜNCHEN	8
040		RAUSCHMAYER,MAX	19.08.59	GROEBENZELL	8
168		REISINGER,MARKUS	18.10.74	MUENCHEN	8
153		ROHRMUELLER,ULRICH	10.05.66	MUENCHEN	8
219		SCHALLER,PETER	15.11.75	MÜNCHEN	8
183		SCHECKENBACH,FRANZ	22.06.57	AUGSBURG	8
229		SCHMAEDEL,CLEMENS VON	10.04.52	FÜRSTENFELDBR.	8
110		SCHRADER,JAN-ERIK	20.10.66	BREMERHAVEN	8
209		SCHUBERT,WERNER	09.11.57	MUENCHEN	8
211		STOCKER,RUPERT	24.02.62	WASSERBURG	8
212		STRUSS,RONALD	20.07.57	DEICHSENDE	8
225	A	ÜDLUFT,STEFFEN	11.04.69	MÜNCHEN	8
052		URBAN,ULRICH	30.04.51	SCHWEINFURTH	8
188	A	VOELKER,KLAUS	19.08.70	MUENCHEN	8
146	A	VOLLMANN,ULRICH	21.02.73	HAMBURG	8
081		WAGNER,GEORG	14.09.35	LOIPFERING	8
196		WAGNER,KLAUS	12.07.66	MUENCHEN	8
184		WAGNER,SIMON	24.06.68	MUENCHEN	8
185	A	WINTERHALDER,KATRIN	19.04.70	MUENCHEN	8
186	A	WINTERHALDER,LUTZ	15.01.72	MUENCHEN	8
060		ZACH,ANDREAS	11.12.60	MUENCHEN	8
187		ZIESENBOECK,ANDREAS	25.07.77	MUENCHEN	8

Kammerl, Anton

PLZ	Wohnort	Straße	GSF	PKZ
8000	MUENCHEN 80	ARIBOWEG 21	101	116325
8038	GROEBENZELL	BODENSEESTR.34	100	116337
8000	MÜNCHEN 60	AVENARIUSSTRASSE 15	100	116310
8037	ESTING	SENSERSTRASSE 1	100	116299
8038	GROEBENZELL	DR.TROLL STR.71	100	116326
8038	GROEBENZELL	DR.-TROLL-STR.71	100	116351
8037	OLCHING	FRITZSTR. 2	100	116508
8038	GROEBENZELL	TEMPLERSTR.13	100	116323
8918	DIESSEN	SCHULSTRASSE 11	104	116338
8038	GROEBENZELL	FOEHRENSTR.6 A	100	116339
8031	GROEBENZELL	FOEHRENSTR.6A	100	116279
8038	GROEBENZELL	KASTANIENWEG 7	104	116311
8038	GROEBENZELL	KOCHELSEESTR.14	100	116340
8031	GROEBENZELL	MOZARTSTR. 8	000	116289
8031	GROEBENZELL	MOZARTSTR. 8	100	116290
8039	PUCHHEIM	NORDENDSTR.5	103	116314
8039	PUCHHEIM	NORDENDSTR. 5	100	213503
8037	OLCHING	DONAUSTRASSE 10 B	100	116282
8038	GROEBENZELL	LOFERWEG 8	100	116330
8000	MÜNCHEN 70	APPENZELLER STR. 125/VI	101	116318
8038	GRÖBENZELL	HERBSTSTR. 5	100	208224
8038	GROEBENZELL	GEIERSTR.11	100	116345
8000	MÜNCHEN 40	HAIMHAUSENER STR. 3 A	100	116495
8038	GROEBENZELL	SPERBERWEG 13	100	116300
8039	PUCHHEIM	BÄUMLSTRASSE 26	105	112722
8000	MUENCHEN 90	WEISSENSEESTRASSE 83	100	115848
8063	EBERSRIED	SCHLOSSWEG 2	100	116284
8039	PUCHHEIM	WINTERSTR. 12	100	607345
8037	OLCHING	DONAUSTR. 10B	102	116285
8038	GROEBENZELL	DAMMWEG 3	100	116350
8039	PUCHHEIM	BÄUMLSTR.3C	100	116315
8031	GROEBENZELL	BLAUMEISENSTR. 2 B	100	116291
8038	GROEBENZELL	BLAUMEISENSTR.23	100	116358
8023	GROSSHESSELLOHE	PULLACHER STRASSE 10	100	116346
8038	GROEBENZELL	BIRKENSTR.19	000	116347
8038	GROEBENZELL	BIRKENSTR.19	100	116348
8000	MÜNCHEN 19	BLUTENBURGSTRASSE 82 R	102	116286
8038	GROEBENZELL	BIRKENSTR.13 E	100	116349

020404008 SC GROEBENZELL SABT Mitglieder - Liste vom

Postanschrift: ROHRMÜLLER, ULRICH 8000 MUENCHEN 70

Nr.	Stat	Name,Vorname	Geb-Dat.	Geburtsort	PLZ
002		AICHER,HERMANN	17.03.26	ROSENHEIM	8031
003		ARZT,DETLEF	24.08.60	DUESSELDORF	8038
004		AXTMANN,WOLFGANG	16.10.41	MANNHEIM	8000
108		BECK,THOMAS	16.12.66	MUENCHEN	8038
156		BENICKE,CLEMENS	02.03.74	MUENCHEN	8038
213		BERGER,DANIEL	21.04.75	MUENCHEN	8038
162		BIEN,WERNHER	11.08.72	MUENCHEN	8038
226		BLAZI,JANOS	15.09.53	BUDAPEST	8037
166		BOETTGER,FABIAN	02.12.77	BAD SODEN	8038
100		BONK,MARKUS	12.11.59	LONDON	8039
112		BUERGER,MARTIN	19.08.66	BERLIN	8030
227		CERPNJAK,MIRKO	07.07.38	LJUBLJANA	8038
208		DE FRANCESCO,KLAUS	13.07.69	OBERALTING	8037
114		DIETLMEIER,MARKUS	29.11.68	MUENCHEN	8038
171		DRAEGER,RALF	20.09.68	ESSEN	8038
101		EHRMANN,HARALD	23.04.42	HERMANNSTADT	8039
159		GENSLER,PETER	01.07.68	MUENCHEN	8038
172		GENSLER,REINER	21.05.71	GAEFELFING	8038
220		GEORGIADIS,DIMITRIOS	06.12.63	MÜNCHEN	8038
221		GROHMANN,PETER	30.07.57	MÜNCHEN	8038
228		GROSS,FLORIAN	13.05.66	MÜNCHEN	8037
223		GRUBER,HEIKO	14.02.79	MÜNCHEN	80380
123		GUENTZER,MICHAEL	16.10.70	BERLIN	8038
086		HAMANN,CARSTEN	11.05.65	HAMBURG	8000
218		HASCHKA,JÜRGEN	02.05.68	MÜNCHEN	8031
124		HEILMEIER,JUERGEN	10.06.65	MUENCHEN	8038
193		HEINEMANN,MARCELL	07.08.78	BRAUNSCHWEIG	8038
173		HEINEMANN,MARKUS	07.07.72	BRAUNSCHWEIG	8038
125		HEINZELMANN,FELIX	11.09.72	STUTTGART	8039
160		HERTEL,DIETER	16.04.36	DORTMUND	8038
023		HERZNER,KARL	08.10.61	WEILHEIM	8031
068		HOBELSBERGER,ULRICH	16.08.60	MUENCHEN	8031
025		HUBER,MICHAEL	09.12.43	BERLIN	8031
216		HUBER,OTTMAR	02.02.51	MUENCHEN	8038
070		ILLIG,URSULA	29.01.56	HAVANNA	8000
174		INNGAUER,BARBARA	15.05.52	MUENCHEN	8000

15.12.92 Seite: 1

APPENZELLERSTR. 125/VI Tel. 089/754678

Wohnort	Straße	GSF	PKZ
GROEBENZELL	HERMANN-LOENS-STR.2	100	116273
GROEBENZELL	DAMMWEG 14	100	116274
MUENCHEN 70	STIFTSBOGEN 17A	100	116275
GROEBENZELL	HEIDESTR.19	100	116298
GROEBENZELL	MITTENWALDERSTR.232	100	116319
GROEBENZELL	AHORNSTR.12A	100	200494
GROEBENZELL	MITTENWALDERSTR.130	100	116324
OLCHING	HAUPTSTRASSE 33	100	112081
GROEBENZELL	HAINBUCHERWEG 1	100	116328
PUCHHEIM	NORDENDSTR. 3	100	116295
GROEBENZELL	ZIRBELWEG 12	100	116301
GRÖBENZELL	AMSELWEG 1	110	200838
ESTING	SENSERSTRASSE 1	100	116249
GROEBENZELL	FRIEDENSTR.47	100	116303
GROEBENZELL	KREUZBREITLSTR.1	100	116333
PUCHHEIM	BAEUMLSTR.97 A	100	116296
GROEBENZELL	KOLONIESTRASSE 11	100	116321
GROEBENZELL	KOLONIESTRASSE 11	100	116334
GRÖBENZELL	FREILANDSTR. 45	110	210912
GRÖGENZELL	KOLONIESTR. 8	100	211107
OLCHING	MOZARTSTRASSE 22	100	116504
GRÖBENZELL	IRISSTR. 9	100	603570
GROEBENZELL	ESCHENRIEDERSTR.50A	100	116306
MÜNCHEN 60	PAUL-GERHARDT-ALLEE 44	100	116292
GERNLINDEN	HERBSTSTR. 5	100	206449
GROEBENZELL	BEETHOVENSTR.2	100	116307
GROEBENZELL	TOELZERSTR.28	100	116355
GROEBENZELL	TOELZERSTR.38	100	116335
PUCHHEIM	BAEUMLSTR.6	100	116308
GROEBENZELL	HERMANN-LOENS-STR.20	100	116322
MAISACH	UEBERACKERSTR. 24	100	116276
GROEBENZELL	HANS-SACHS-STR. 26E	100	116287
GROEBENZELL	EIBENWEG 2	100	116277
GROEBENZELL	MARGERITENWEG 4	100	202058
MUENCHEN 40	SCHINKELSTR. 15	000	116288
MUENCHEN 80	ARIBOWEG 21	000	116336