TURNIERVERLAUF:

"Ich wußte kein anderes Gefühl, das ich mit größerer Begeisterung, Anteilnahme und Entschiedenheit wegwerfen habe."
Erwin Grzimek

A / B - JUGEND:



Hier fochten 25 Kämpen aus 7 Vereinen um den Wanderpokal. Die Favoriten plazierten sich einträchtig hintereinander, allerdings auf den Plätzen 2 bis 4!!Ein Gast aus Garching schnappte sich nach dem "Schweizer Gambit" zu Anfang Pünktchen um Pünktchen und mogelte sich so ganz nach vorne.In der letzten Runde vergab Simon Wagner den Titel, als er ein Remisangebot des Garchingers ablehnte,um Uli Rohrmüller auf den 2.Platz zu verhelfen!Der neue Champ, Schlinkmeier,ist ein bisher relativ unbeschriebenes Blatt,für ihn hat sich der weite Weg bis an den Gröbenbach aber schwer gelohnt.Es wurde in allen Runden hart gefightet, so besiegte Tommi Lenz seinen Ex-Klubkameraden Uli Rohrmüller in einer sehenswerten Partie.Der Gilchinger mußte aber selbst ebenfalls eine böse Schlappe einstecken als er gegen den Gröbenzeller Youngster Albert Kaunzinger verlor:"Bobo 1" ist gerade erst der C-Jugend entwachsen und konnte dennoch etliche routinierte Cracks hinter sich lassen.Boris Philippeit,diesmal der einzige Starnberger im Feld,und die Thomasse Beck und Hofinger kamen auf 5,0 Punkte.Die 50-Prozent-Grenze überschritten noch 2 Spieler: Klaus de Francesco,nach Abwegen doch wieder bei Gilching, der seine Spiele unter dem Prädikat "reif für die Insel" zusammenfasste;und Markus Fugmann ,die zweite Riesenüberraschung des Turnieres:Nach 2 Tagen im Verein spielte er das Turnier mit wie ein alter Hase.
Insgesamt war die A/B-Jugend unheimlich diszipliniert, kein Streitfall,keine Probleme mit dem Rauchverbot im Turniersaal,für die Leiter war es ein Vergnügen,so ein Championat auszurichten!



C / D - JUGEND:



Bei den 10 Bambinos dominierte Klaus Vollmann vom Ausrichter,der mit 8 Punkten aus den 9 Games die Führung nie abgab.Auch auf den nächsten 3 Plätzen folgen Spieler vom Gröbenbach:Marco Kramer und Felix Heinzelmann zählten ebenfalls zu den Favoriten.Werner Bien überraschte Feind und Freund,als er sich leise,still und heimlich den 3.Platz einheimste!Etwas enttäuschend vielleicht Lars,der jüngste Turnierleiter des Zugspitzkreises,der,nachdem die Schüler fast doppelt so schnell spielten wie ihre fast erwachsenen Schachkollegen,gleich noch ein Blitzturnier anleierte.Holger Keilwerth,gerade 1 Woche beim Schachsport,holte in seinem ersten Turnier seinen ersten Punkt.

TURNIERLEITUNG:



Peter Eberl war eigentlich mehr zum Zuschauen gekommen, übernahm dann aber ohne große Gegenwehr das Management von Jan-Erik Schrader und Thomas Hofinger,die sich mit mehr oder weniger Erfolg in der A/B-Jugend beteiligten. Die Auslosung klappte so schnell,daß 8 Runden Swizz à 30 Minuten in 4 Stunden abgehandelt waren!So waren zumindest die Gröbenzeller,gemäß Zugspitz-Tradition,"zur Sportschau zu Hause".

Th. Hofinger
(Thomas Hofinger, ©84
1.SC Gröbenzell,
Pressewart*)

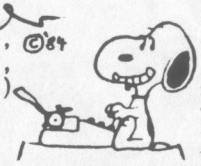

Abschlußtabelle



A / B - JUGEND:

8 Runden Schweizer System, 15-Min.-Partien



1.	Schlinkmeier,	Garc	6,5	31,5
2.	Wagner,Simon	Gröb	6,0	40,0
3.	Rohrmüller,Ulrich	Gröb	6,0	35,5
4.	Lenz,Thomas	Gilc	5,5	41,0
5.	Kaunzinger,Albert	Gröb	5,5	35,5
6.	Philippeit,Boris	Star	5,0	35,5
7.	Beck,Thomas	Gröb	5,0	34,0
8.	Hofinger,Thomas	Gröb	5,0	31,0
9.	De Francesco,Klaus	Gilc	4,5	29,0
10.	Fugmann,Markus	Gröb	4,5	28,0
11.	Binder,	Deis	4,0	39,0
12.	Lerch,Martin	Gräf	4,0	37,0
13.	Knechtskern,Klaus	Gröb	4,0	36,0
14.	Kaftan,Thorsten	Gröb	4,0	33,0
15.	Schrader,Jan-Erik	Gröb	4,0	32,5
	Wolny,	Garc	4,0	32,5
17.	Gensler,Peter	Gröb	4,0	31,5
18.	Aichinger,	----	4,0	23,5
19.	Kaftan,Carsten	Gröb	3,5	24,5
20.	Schaal,	Deis	3,0	36,0
21.	Hornung,Heinz	Gilc	3,0	31,0
22.	Fiesinger,Andreas	Gräf	3,0	30,5
23.	Klapper,Jürgen	Gräf	3,0	28,0
24.	Linner,	Vogt	2,0	24,5
25.	Bürger,Martin	Gröb	1,0	27,5

Schach total beim SC Gröbenzell

C / D - JUGEND:

9 Runden Rundensystem, 15-Min.-Partien

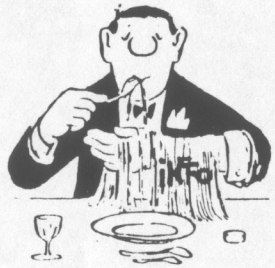

1.	Vollmann,Klaus	Gröb	8,0	
2.	Heinzelmann,Felix	Gröb	7,5	
3.	Bien,Werner	Gröb	6,5	
4.	Kramer,Marco	Gröb	6,0	24,25
5.	Hoffmann,Lars	Star	6,0	20,00
6.	Kürner,	Vogt	4,0	9,00
7.	Geisler,	Vogt	4,0	7,00
8.	Vollmann,Ulrich	Gröb	2,0	
9.	Keilwerth,Holger	Gröb	1,0	
10.	Schraml,	Vogt	0,0	

Turnierleitung: Peter Eberl (Vogt),Jan-Erik Schrader,Thomas Hofinger (Gröb

Vereinsabkürzungen:

Deis =	Deisenhofen	Gröb =	Gröbenzell
Garc =	Garching	Star =	Starnberg
Gilc =	Gilching	Vogt =	Vogtareuth
Gräf =	Gräfelfing	-----=	vereinslos



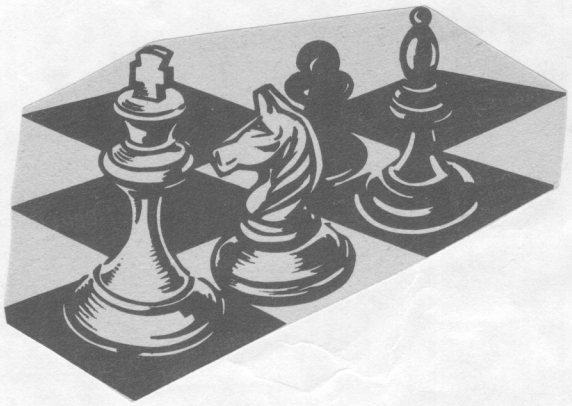

Jugend-Schachfestival Gröbenzell 1985

Es gibt wieder ein Schachfestival in Gröbenzell !!!

Wir versprechen drei herrliche Tage unter Gleichgesinnten. Mit viel Schach, viel Spaß, viel Spannung !!

Oberbayerische Meisterschaften der B- und C-Jugend
4. Oster-Open für A-, B-, C- und D-Jugend und Mädchen

Termin:	29. - 31. März 1985 (Freitag bis Sonntag)
Ort:	Freizeitheim der Gemeinde Gröbenzell, Wildmoosstraße, 8038 Gröbenzell
Schirmherr :	Dr. Bernd Rieder - 1. Bürgermeister der Gemeinde Gröbenzell
Veranstalter :	Schachbezirk Oberbayern Ausrichtung durch die Schachabteilung des 1. SC Gröbenzell
Turniere :	»» Bezirks-Einzelmeisterschaften der B- und C-Jugend; je 14 vorberechtigte Teilnehmer; »» „Oster-Open" - Für jedermann offenes Jugendturnier; Bei entsprechender Teilnahme wird in die Klassen A-, B-, C- und D-Jugend und Mädchen unterteilt;
Spielmodus:	»» 5 Runden nach „Schweizer System" ggf. werden im Open Rundenturniere gespielt; »» Bedenkzeit 2 Stunden / 40 Züge + 60 Minuten »» keine Hängepartien
Terminplan :	Fr., 29.3. 16.00 h Anwesenheit, Eröffnung 16.30 h 1. Runde Sa., 30.3. 9.00 h 2. Runde 15.00 h 3. Runde So., 31.3. 8.30 h 4. Runde 14.00 h 5. Runde 19.30 h Siegerehrung
Startgeld:	Bezirksmeisterschaften gemäß besonderer Ausschreibung; Oster-Open: Einzelspieler 7.-- DM pro Teilnehmer
Anmeldung :	Bis Mittwoch, 27. März 1985 telefonisch oder schriftlich bei: Wolfram Inngauer, Gröbenbachstr. 13, 8038 Gröbenzell, Tel. 089-1781378 g., 08142-5969 p.
Preise:	Es steht ein in jeder Beziehung gutgedeckter Preistisch zur Verfügung;
Spielmaterial:	Je zwei Spieler eines Vereines bringen einen kompletten Satz Spielmaterial mit. Bei fehlendem Spielmaterial kann die Teilnahme nicht garantiert werden.

Wir freuen uns auf viele Schachjünger und ein Spektakel ersten Ranges !!!

Schachbezirk Oberbayern

1. SC Gröbenzell / Abt. Schach



1. SC Gröbenzell
Sparte Schach
Vorstand

22.11.1984

An alle Mitglieder unserer Abteilung

Liebe Schachfreundinnen und Schachfreunde,

wie jedes Jahr wollen wir auch 1984 in gemütlicher Runde all die großen und denkwürdigen Ereignisse des letzten Jahres würdig feiern.

Daher laden wir Euch alle ganz herzlich ein zur

J A H R E S A B S C H L U S S F E I E R MCMLXXXIV

am 14.Dezember 1984 * im Feuerwehrhaus * 19.30 h

Dieses Gelegenheit werden wir benützen,um die anstehenden Siegerehrungen für das Pokalturnier und die Schellschach-Jahreswertung durchzuführen.
Im Anschluß an den "offiziellen" Teil ist eine (leider noch geheime!) lustige Sache geplant,an der jeder teilnehmen kann.
Mit diversen Tandem-,Gesprächs- und Schafkopfrunden kann der Abend dann in Ruhe ausklingen.

Für das kulinarische Wohl wollen wir,wie jedes Jahr,wieder selber sorgen.Daher sind essbare Mitbringsel sehr erwünscht, z.B. belegte Brote,Knabbereien,Salate,Kekse,Plätzchen,usw.

Wir hoffen,möglichst viele von Euch zu unserer Feier begrüßen zu können!

T. Hofinger
(T.Hofinger,Pressewart)

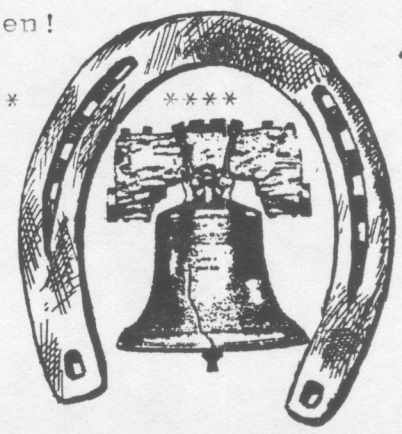

1. SC Gröbenzell
Abteilung Schach
==========

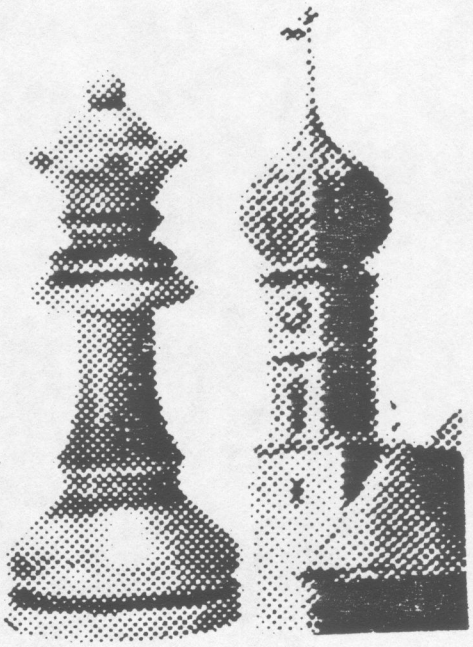

Gröbencup
2. AUSTRAGUNG
1.7.-22.7.83

Die Schachabteilung des 1. SC Gröbenzell lädt alle Schachspieler aus Gröbenzell und Umgebung ein zum

2. GRÖBENCUP

Turnier:	Schnellturnier in 7 Runden nach "Schweizer System" an 4 Spieltagen - jeder Teilnehmer spielt bis zum Ende mit !
Bedenkzeit:	30 Minuten pro Spieler und Partie
Spiellokal:	Feuerwehrhaus a.d. Wildmoosstraße, Gröbenzell
Terminplan:	Freitag, 1. Juli 19.30 h Meldeschluß 19.45 h Turniereröffnung 20.00 h 1. Runde 21.15 h 2. Runde
	Freitag, 8. Juli 20.00 h 3. Runde 21.15 h 4. Runde
	Freitag, 15. Juli 20.00 h 5. Runde 21.15 h 6. Runde
	Freitag, 22. Juli 20.00 h 7. u. letzte Runde 21.30 h Siegerehrung
	Die Partien sind jeweils spätestens bis 22.15 h beendet !!
Teilnehmer:	Jeder, der die Schachregeln beherrscht !!!!!!!!!
Preise:	Reichhaltiger Preistisch : 1. Preis im Wert von ca. 50 DM + Wanderpokal Sonderpreise für - die beste Dame - den besten Jugendlichen
Startgeld:	5.-- DM (fünf DeMark) - zahlbar bei Turnierbeginn
Anmeldung:	Bis 19.30 h am ersten Spieltag oder telefonisch bei Wolfram Inngauer (Tel. 08142 - 5969)

In diesem Sinne: Lieber einen Biber fassen, als den Bauern stehen lassen !!

die Turnierleiter

1. SC Gröbenzell
Abt. S c h a c h

1. SC Gröbenzell
Abt. S c h a c h

Die Schachabteilung des 1. SC Gröbenzell lädt alle Schachfreunde aus Gröbenzell und Umgebung herzlich ein zu einem

SCHACHTURNIER

um den

GRÖBENZELLER POKAL.

Spiellokal: Feuerwehrhaus an der Wildmoosstraße,.Gröbenzell

Terminplan: 40 Züge in 2 Stunden, danach 1 Stunde für den Rest der Partie

05.10.	19.30 h	Meldeschluß
05.10.	20.00 h	1. Runde
12.10.	20.00 h	2. Runde
19.10.	20.00 h	Hängepartien
26.10.	20.00 h	3. Runde
09.11.	20.00 h	4. Runde
16.11.	20.00 h	Hängepartien
23.11.	20.00 h	5. Runde
30.11.	19.57 h	Hängepartien
07.12.	20.01 h	6. Runde
14.12.	20.00 h	Jahresabschlußfeier mit Siegerehrung

Teilnehmer: Jeder, der die Schachregeln beherrscht

Preise: Reichhaltiger Preistisch:
1. Preis im Wert von ca. 50 DM + Wanderpokal
Sonderpreise für - die beste Dame
- den besten Jugendlichen
- den besten 'Nichtschachspieler'

Startgeld: 7 Mark (sieben DM) - zahlbar bei Turnierbeginn

Anmeldung: bis 19.30 h am ersten Spieltag

1. SC Gröbenzell
Abteilung Schach

Mannschaftskämpfe
Saison 1984 / 85

1. Jugend

Jugend-Bezirksliga Oberbayern

Brettfolge Gröbenzell :

1 Rohrmüller, Ulrich	11 Kaftan, Thorsten	21 Wigner, Horst	31 Vollmann, Ulrich
2 Wagner, Simon	12 Dietlmeier, Klaus	22 Neumann, Raimund	32 Jurchen, Marc
3 Schrader, Jan-Erik	13 Kaftan, Carsten	23 Heinzelmann, Felix	33 Müller, Andreas
4 v. Koch, Hermann (St)	14 Knechtskern, Klaus	24 Kramer, Marco	34 Fromm, Andreas
5 Beck, Thomas	15 Gottinger, Oliver	25 Würzberg, Ulrich	35 Seeberger, Heiner
6 Hofinger, Thomas	16 Dietlmeier, Marcus	26 Heller, Peter	36 v. Walter, Axel
7 Kaunzinger, Albert	17 Vollmann, Klaus	27 Leube, Matthias	37 Huber, Andy
8 Lante, Wolfgang	18 Glaser, Hubert	28 Bürger, Martin	38 Kreten, Thomas
9 Schulz, Josef	19 Gensler, Peter	29 Bien, Werner	39 Elstnher, Matthias
10 Wagner, Klaus	20 Kraft, Thomas	30 Güntzer, Michael	40 Büchler, Stefan

Spielplan

29. 9.84	20.10.84	10.11.84	1.12.84
Mühl - Gröb = 1 : 3	Gröb - Wolf =	Unpf - Gröb =	Gröb - Star =
Unpf - Frei = 1 : 3	Star - SKIn =	Rose - Mühl =	Gräf - Wolf =
Rose - Gräf = 2,5:1,5	Gräf - Main =	Main - Frei =	Frei - SKIn =
Main - Star = 0,5:3,5	Frei - Rose =	SKIn - Gräf =	Mühl - Main =
SKIn - Wolf =	Mühl - Unpf =	Wolf - Star =	Unpf - Rose =

15.12.84	9. 2.85	2. 3.85	23. 3.85
Rose - Gröb =	Gröb - Gräf =	Main - Gröb =	Gröb - Frei =
Main - Unpf =	Frei - Star =	SKIn - Rose =	Mühl - Gräf =
SKIn - Mühl =	Mühl - Wolf =	Wolf - Unpf =	Unpf - Star =
Wolf - Frei =	Unpf - SKIn =	Star - Mühl =	Rose - Wolf =
Star - Gräf =	Rose - Main =	Gräf - Frei =	Main - SKIn =

20. 4.85
SKIn - Gröb =
Wolf - Main =
Star - Rose =
Gräf - Unpf =
Frei - Mühl =

Nr.	Verein	1	2	3	4	5	6	7	8	9	10	BP	MP	P.
1	SK Mühldorf	|---|												
2	SK Unterpfaffenhofen		|---|											
3	SK Rosenheim			|---|										
4	TSV Mainburg				|---|								
5	SK Ingolstadt					|---|								
6	SK Wolfratshausen						|---|						
7	SK Starnberg							|---|						
8	SK Gräfelfing								|---|					
9	SK Freising									|---|				
10	1. SC Gröbenzell										|---|			

1. SC Gröbenzell
Abteilung Schach

Mannschaftskämpfe
Saison 1984 / 85

C - J u g e n d

C-Jugend-Kreisliga Zugspitze

Brettfolge Gröbenzell :

1 Neumann, Raimund
2 Vollmann, Klaus
3 Heinzelmann, Felix
4 Kramer, Marco
5 Bien, Werner
6 Güntzer, Michael
7 Jurchen, Marc
8 Vollmann, Ulrich
9 Elstner, Matthias

Spielplan

29. 9.84
Unmü - Eich =
Gröb - Wolf =
Olch - Tege =
Gräf - Unpf =

20.10.84
Unmü - Olch =
Eich - Gröb =
Wolf - Gräf =
Tege - Unpf =

10.11.84
Gröb - Unmü =
Olch - Eich =
Gräf - Tege =
Unpf - Wolf =

1.12.84
Unmü - Unpf =
Gröb - Olch =
Tege - Wolf =
Eich - Gräf =

9. 2.85
Gräf - Unmü =
Unpf - Eich =
Tege - Gröb =
Wolf - Olch =

2. 3.85
Unmü - Wolf =
Eich - Tege =
Gröb - Unpf =
Olch - Gräf =

23. 3.85
Tege - Unmü =
Wolf - Eich =
Gräf - Gröb =
Unpf - Olch =

Nr.	Verein	1	2	3	4	5	6	7	8	BP	MP	P.
1	SK Untermühlhausen											
2	SK Eichenau											
3	1. SC Gröbenzell											
4	SF Olching											
5	TSV Tegernsee											
6	SK Wolfratshausen											
7	SK Gräfelfing											
8	SK Unterpfaffenhofen											

2. Jugend

Jugend-Kreisliga Zugspitze

Brettfolge Gröbenzell :

1 Rohrmüller, Ulrich	11 Kaftan, Thorsten	21 Wigner, Horst	31 Vollmann, Ulrich
2 Wagner, Simon	12 Dietlmeier, Klaus	22 Neumann, Raimund	32 Jurchen, Marc
3 Schrader, Jan-Erik	13 Kaftan, Carsten	23 Heinzelmann, Felix	33 Müller, Andreas
4 v. Koch, Hermann (St)	14 Knechtskern, Klaus	24 Kramer, Marco	34 Fromm, Andreas
5 Beck, Thomas	15 Gottinger, Oliver	25 Würzberg, Ulrich	35 Seeberger, Heiner
6 Hofinger, Thomas	16 Dietlmeier, Marcus	26 Heller, Peter	36 v. Walter, Axel
7 Kaunzinger, Albert	17 Vollmann, Klaus	27 Leube, Matthias	37 Huber, Andy
8 Lante, Wolfgang	18 Glaser, Hubert	28 Bürger, Martin	38 Kreten, Thomas
9 Schulz, Josef	19 Gensler, Peter	29 Bien, Werner	39 Elstnher, Matthias
10 Wagner, Klaus	20 Kraft, Thomas	30 Güntzer, Michael	40 Büchler, Stefan

Spielplan

13.10.84	17.11.84	8.12.84	19. 1.85
Eich1 - Star2 =	Star2 - Gere1 =	Gröb2 - Star2 =	Star2 - Olch1 =
Gröb2 - Peit1 =	Peit1 - Gilc1 =	Gräf2 - Peit1 =	Peit1 - Gere1 =
Gilc1 - Olch1 =	Olch1 - Gräf2 =	Gere1 - Olch1 =	Eich1 - Gräf2 =
Gräf2 - Gere1 =	Eich1 - Gröb2 =	Gilc1 - Eich1 =	Gröb2 - Gilc1 =

2. 2.85	9. 3.85	4. 5.85
Gilc1 - Star2 =	Star2 - Peit1 =	Gräf2 - Star2 =
Olch1 - Peit1 =	Eich1 - Olch1 =	Peit1 - Eich1 =
Gere1 - Eich1 =	Gröb2 - Gere1 =	Olch1 - Gröb2 =
Gräf2 - Gröb2 =	Gilc1 - Gräf2 =	Gere1 - Gilc1 =

Nr.	Verein	1	2	3	4	5	6	7	8	BP	MP	P.
1	SK Eichenau	---										
2	1. SC Gröbenzell II		---									
3	TSV Gilching			---								
4	SK Gräfelfing II				---							
5	TUS Geretsried					---						
6	SF Olching						---					
7	SK Peiting							---				
8	SK Starnberg II								---			

1. SC Gröbenzell
Abteilung Schach

Mannschaftskämpfe
Saison 1984 / 85

1. Senioren

Bezirksliga Oberbayern

Brettfolge Gröbenzell :

1 Zach, Andreas
2 Wagner, Simon
3 Rohrmüller, Ulrich
4 Hamann, Carsten
5 Luber, Peter
6 Struß Ronald
7 Müller, Helmut
8 Rummer, Felix (St)
9 Bonk, Markus
10 Inngauer, Wolfram
11 Reisinger, Georg
12 Distl, Alfred
13 Aicher, Hermann
14 Prokle, Dietmar
15 Huber, Michael
16 Arzt, Detlef
17 Obermeier, Michael
18 Heilmeier, Jürgen
19 Müller, Rolf
20 Hobelsberger, Ulrich
21 Axtmann, Wolfgang
22 Urban, Ulrich
23 Günther, Axel
24 Herzner, Karl
25 Rauschmayer, Max
26 Schrader, Jan-Erik
27 Beck, Thomas
28 Meixner, Hermann
29 Lang, Heinz
30 Moschner, Bernhard
31 Fischhaber, Franz
32 Kolodziej, Siegfried
33 Kanzok, Andreas
34 Reim, Barbara
35 Ehrmann, Harald
36 Meixner, Elisabeth
37 Haas, Josef

Spielplan

14.10.84
Wass1 - Pang3 = 4,5:3,5
Pang2 - Mühl1 = 4,5:3,5
Wolf1 - BRei1 = 4,5:3,5
Bruc1 - Tros1 = 4,5:3,5
ESVI1 - Gröb1 = 3 : 5

28.10.84
Pang3 - Gröb1
Tros1 - ESVI1
BRei1 - Bruc1
Mühl1 - Wolf1
Wass1 - Pang2

11.11.84
Pang2 - Pang3
Wolf1 - Wass1
Bruc1 - Mühl1
ESVI1 - BRei1
Gröb1 - Tros1

25.11.84
Pang3 - Tros1
BRei1 - Gröb1
Mühl1 - ESVI1
Wass1 - Bruc1
Pang2 - Wolf1

16.12.84
Wolf1 - Pang3
Bruc1 - Pang2
ESVI1 - Wass1
Gröb1 - Mühl1
Tros1 - BRei1

13. 1.85
Pang3 - BRei1
Mühl1 - Tros1
Wass1 - Gröb1
Pang2 - ESVI1
Wolf1 - Bruc1

27. 1.85
Bruc1 - Pang3
ESVI1 - Wolf1
Gröb1 - Pang2
Tros1 - Wass1
BRei1 - Mühl1

10. 2.85
Pang3 - Mühl1
Wass1 - BRei1
Pang2 - Tros1
Wolf1 - Gröb1
Bruc1 - ESVI1

10. 3.85
ESVI1 - Pang3
Gröb1 - Bruc1
Tros1 - Wolf1
BRei1 - Pang2
Mühl1 - Wass1

Nr.	Verein	1	2	3	4	5	6	7	8	9	10	BP	MP	P.
1	SK Wasserburg	---									4,5			
2	SGM Pang II		---							4,5				
3	SK Wolfratshausen			---					4,5					
4	SK Bruckmühl				---			4,5						
5	ESV Ingolstadt					---	3							
6	1. SC Gröbenzell					5	---							
7	TSV Trostberg				3,5			---						
8	SF Bad Reichenhall			3,5					---					
9	SC Mühldorf		3,5							---				
10	SGM Pang III	3,5									---			

1. SC Gröbenzell
Abteilung Schach

Mannschaftskämpfe
Saison 1984 / 85

2. Senioren

Zugspitz-Liga

Brettfolge Gröbenzell :

1 Zach, Andreas
2 Wagner, Simon
3 Rohrmüller, Ulrich
4 Hamann, Carsten
5 Luber, Peter
6 Struß Ronald
7 Müller, Helmut
8 Rummer, Felix (St)
9 Bonk, Markus
10 Inngauer, Wolfram
11 Reisinger, Georg
12 Distl, Alfred
13 Aicher, Hermann
14 Prokle, Dietmar
15 Huber, Michael
16 Arzt, Detlef
17 Obermeier, Michael
18 Heilmeier, Jürgen
19 Müller, Rolf
20 Hobelsberger, Ulrich
21 Axtmann, Wolfgang
22 Urban, Ulrich
23 Günther, Axel
24 Herzner, Karl
25 Rauschmayer, Max
26 Schrader, Jan-Erik
27 Beck, Thomas
28 Meixner, Hermann
29 Lang, Heinz
30 Moschner, Bernhard
31 Fischhaber, Franz
32 Kolodziej, Siegfried
33 Kanzok, Andreas
34 Reim, Barbara
35 Ehrmann, Harald
36 Meixner, Elisabeth
37 Haas, Josef

Spielplan

21.10.84	4.11.84	2.12.84	20. 1.85
Unpf2 - Weil1 =	Weil1 - Gaut1 =	Gilc1 - Weil1 =	Weil1 - Gräf3 =
Gaut1 - Gilc1 =	Gilc1 - Unpf2 =	Gräf3 - Tege1 =	Tege1 - Gilc1 =
Gröb2 - Tege1 =	Tege1 - Olch1 =	Olch1 - Gaut1 =	Gröb2 - Olch1 =
Olch1 - Gräf3 =	Gräf3 - Gröb2 =	Unpf2 - Gröb2 =	Gaut1 - Unpf2 =

3. 2.85	3. 3.85	17. 3.85
Weil1 - Tege1 =	Olch1 - Weil1 =	Weil1 - Gröb2 =
Gilc1 - Gräf3 =	Gröb2 - Gilc1 =	Gilc1 - Olch1 =
Gaut1 - Gröb2 =	Gräf3 - Gaut1 =	Unpf2 - Gräf3 =
Unpf2 - Olch1 =	Tege1 - Unpf2 =	Gaut1 - Tege1 =

Nr.	Verein	1	2	3	4	5	6	7	8	BP	MP	P.
1	SK Unterpfaffenh. II											
2	SK Gauting											
3	1. SC Gröbenzell II											
4	SF Olching											
5	SK Gräfelfing III											
6	TSV Tegernsee											
7	TSV Gilching											
8	SK Weilheim											

1. SC Gröbenzell
Abteilung Schach
Vereinsmeisterschaft 1984

G r u p p e A

Telefonnummern der Teilnehmer

1 Prokle	08142-7339	7 Reisinger	089-8112565
2 Hobelsberger	08142-6376	8 Urban	08142-13829
3 Axtmann	089-7694323	9 Kanzok	08142-52674
4 Rohrmüller	08105-8705	10 Struß	089-8714579
5 Luber	08142-20447	11 Aicher	08142-51354
6 Obermeier	089-876707	12 Bonk	08142-15049

Paarungstabelle

27. Jan.	3. Feb.	17. Feb.	24. Feb.
Hobl - Aich	Urba - Ober	Axtm - Prok	Kanz - Reis
Axtm - Stru	Kanz - Lube	Rohr - Aich	Stru - Ober
Rohr - Kanz	Stru - Rohr	Lube - Stru	Aich - Lube
Lube - Urba	Aich - Axtm	Ober - Kanz	Prok - Rohr
Ober - Reis	Prok - Hobl	Reis - Urba	Hobl - Axtm
Prok - Bonk	Bonk - Reis	Hobl - Bonk	Bonk - Urba

9. März	16. März	6. Apr.	13. Apr.
Axtm - Bonk	Bonk - Kanz	Rohr - Bonk	Bonk - Stru
Rohr - Hobl	Stru - Urba	Lube - Axtm	Aich - Kanz
Lube - Prok	Aich - Reis	Ober - Hobl	Prok - Urba
Ober - Aich	Prok - Ober	Reis - Prok	Hobl - Reis
Reis - Stru	Hobl - Lube	Urba - Aich	Axtm - Ober
Urba - Kanz	Axtm - Rohr	Kanz - Stru	Rohr - Lube

11. Mai	18. Mai	1. Juni
Lube - Bonk	Bonk - Aich	Ober - Bonk
Ober - Rohr	Prok - Stru	Reis - Lube
Reis - Axtm	Hobl - Kanz	Urba - Rohr
Urba - Hobl	Axtm - Urba	Kanz - Axtm
Kanz - Prok	Rohr - Reis	Stru - Hobl
Stru - Aich	Lube - Ober	Aich - Prok

Nr.	N a m e	1	2	3	4	5	6	7	8	9	10	11	12	Pun.	Wer.	Pl.
1	Prokle															
2	Hobelsberger															
3	Axtmann															
4	Rohrmüller															
5	Luber															
6	Obermeier															
7	Reisinger															
8	Urban															
9	Kanzok															
10	Struß															
11	Aicher															
12	Bonk															



Gröbenzeller Muttertagspokal

19. Mai 1984

4. AUSTRAGUNG

Alle Damen und Mädchen sind herzlich eingeladen zum

4. Gröbenzeller Muttertagspokal 1984

Termin: Samstag, 19. Mai 1984 - Beginn 14.00 h
Anwesenheitsmeldung: 13.45 h
Siegerehrung: ca. 19.00 h

Ort: Feuerwehrhaus a.d. Wildmoostraße, 8038 Gröbenzell

Teilnahmeberechtigt: Alle schachspielenden Damen und Mädchen !!

Spielmodus:
* 15-Minuten-Partien nach Blitzregeln
* 9 Runden nach „Schweizer System"

n e u ! ! !

Parallel wird für Damen und Mädchen mit Ingo 200 oder schlechter sowie ohne Ingozahl heuer zum ersten Mal ein Turnier unter den gleichen Bedingungen ausgetragen.
(für die, die sich bisher nicht getraut haben !)

Startgeld:
Damen 5.-- DM
Mädchen 2.-- DM
(zahlbar bei Turnierbeginn)

Anmeldung: Bis Donnerstag, 17. Mai 1984 telefonisch oder schriftlich bei:

Barbara Reim,
Lautensackstr. 18, 8000 München 21, Tel. 089-571816

Bisherige Pokalsieger:
1981 Karin de Laporte (München/Obermenzing)
1982 Evelin Fritscher (Starnberg)
1983 Lilianne Müller (SF Pasing/München)

Wir wünschen allen (hoffentlich zahlreichen) Teilnehmerinnen viel Erfolg !

1. SC Gröbenzell
Abteilung Schach

Barbara Reim
(Damenwartin)

Wolfram Baumgartner
(chairman)



1. SC Gröbenzell
Abteilung Schach

Mannschaftskämpfe
Saison 1984 / 85

3. Senioren

A-Klasse - Gruppe 1

Brettfolge Gröbenzell :

1 Zach, Andreas	11 Reisinger, Georg	21 Axtmann, Wolfgang	31 Fischhaber, Franz
2 Wagner, Simon	12 Distl, Alfred	22 Urban, Ulrich	32 Kolodziej, Siegfried
3 Rohrmüller, Ulrich	13 Aicher, Hermann	23 Günther, Axel	33 Kanzok, Andreas
4 Hamann, Carsten	14 Prokle, Dietmar	24 Herzner, Karl	34 Reim, Barbara
5 Luber, Peter	15 Huber, Michael	25 Rauschmayer, Max	35 Ehrmann, Harald
6 Struß Ronald	16 Arzt, Detlef	26 Schrader, Jan-Erik	36 Meixner, Elisabeth
7 Müller, Helmut	17 Obermeier, Michael	27 Beck, Thomas	37 Haas, Josef
8 Rummer, Felix (St)	18 Heilmeier, Jürgen	28 Meixner, Hermann	
9 Bonk, Markus	19 Müller, Rolf	29 Lang, Heinz	
10 Inngauer, Wolfram	20 Hobelsberger, Ulrich	30 Moschner, Bernhard	

Spielplan

14.10.84	11.11.84	25.12.84	16.12.84
Peit3 - Eich1 =	Eich1 - Gröb3 =	Unmü2 - Gröb3 =	Gröb3 - Peit3 =
Gröb3 - Olch2 =	Olch2 - Peit3 =	Peit3 - Gaut2 =	Gaut2 - Unmü2 =
Gaut2 - Unpf3 =	Unpf3 - Unmü2 =	Eich1 - Olch2 =	Olch2 - Gilc2 =
Unmü2 - Gilc2 =	Gilc2 - Gaut2 =	Gilc2 - Unpf3 =	Unpf3 - Eich1 =

13. 1.85	18. 2.85	24. 3.85
Peit3 - Unmü2 =	Gaut2 - Eich1 =	Eich1 - Unmü2 =
Gröb3 - Gaut2 =	Unmü2 - Olch2 =	Olch2 - Gaut2 =
Eich1 - Gilc2 =	Unpf3 - Gröb3 =	Gröb3 - Gilc2 =
Olch2 - Unpf3 =	Gilc2 - Peit3 =	Peit3 - Unpf3 =

Nr.	Verein	1	2	3	4	5	6	7	8	BP	MP	P.
1	SK Peiting III	---										
2	1. SC Gröbenzell III		---									
3	SK Gauting II			---								
4	SK Untermühlhsn. II				---							
5	TSV Gilching II					---						
6	Unterpfaffenhf. III						---					
7	SF Olching II							---				
8	SK Eichenau								---			

SCHACH–WM IM FEUERWEHRHAUS

Karpov – Kasparov

PARTIEN, ANALYSEN, HINTERGRÜNDE

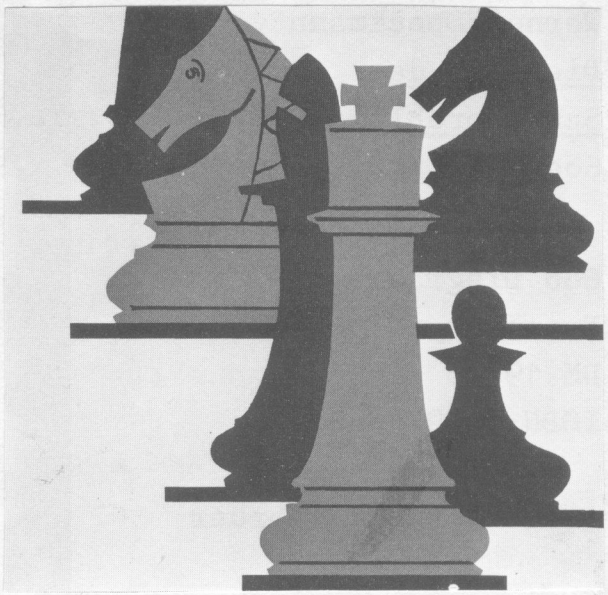

In Moskau ringen seit dem 10. September 1984 die beiden unumstritten besten Spieler der Erde um den Titel des Schachweltmeisters :

Anatoly Karpov (Weltmeister)
Gary Kasparov (Herausforderer)

Beide Spieler stammen aus der UdSSR. Die Begegnung verspricht viel Spannung und schönes Schach. Bereits die erste Partie war hartumkämpt.

Die Schachabteilung des 1. SC Gröbenzell bietet allen Schachfreunden die Gelegenheit, die Partien aktuell und in interessanter Form mitzuerleben :

SCHACH-WM im Feuerwehrhaus

Wann : Jeden Donnerstagabend ab 20 Uhr (erstmals am 20. September 1984)

Wo : Feuerwehrhaus an der Wildmoosstraße, Gröbenzell

Was : Analysen der besten Partien der Schachweltmeisterschaft 1984, vorgeführt durch Gröbenzeller Meisterspieler.

Papers : Die Kopien aller Partienotationen sind am jeweiligen Abend erhältlich !!

Es wird kein Eintritt erhoben. Wir freuen uns auf eine rege Teilnahme !

1. SC Gröbenzell - Abteilung Schach
Wolfram Inngauer
Gröbenbachstr. 13
8038 Gröbenzell
Tel. 08142-5969

1. SC GRÖBENZELL SPARTE SCHACH

Gerhard – Henschel – MEMORIAL

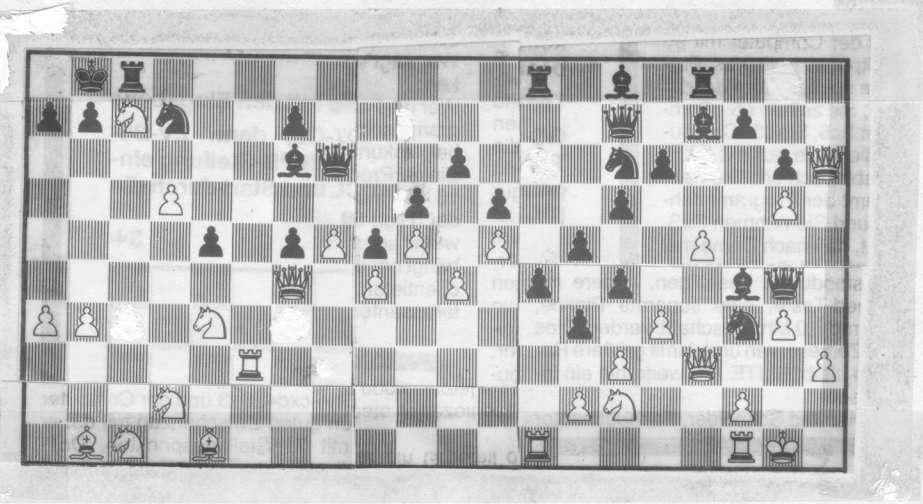

5. Austragung

22. September 1984
in Gröbenzell

Vor vier Jahren, im Frühjahr 1980, verstarb unser langjähriger Vereinsmeister Gerhard Henschel. In Gedenken an diesen der Jugend immer sehr aufgeschlossenen Schachfreund wollen wir auch dieses Jahr wieder ein Gedenkturnier veranstalten. Jeder schachspielende Jugendliche zwischen 6 und 19 Jahren ist herzlich hierzu eingeladen.

5. Gerhard-Henschel-Memorial

Termin:	Samstag, 22. September 1984 Anwesenheitsmeldung: 12.45 h Beginn: 13.00 h Siegerehrung: ca. 18.30 h
Ort:	Feuerwehrhaus a.d. Wildmoosstraße, 8038 Gröbenzell
Teilnahmeberechtigt:	Jeder jugendliche Schachspieler ungeachtet Spielstärke, Geschlecht und Vereinszugehörigkeit.
Spielmodus:	* Unterteilung nach A-, B-, C- und D-Jugend bei einer Mindestteilnehmerzahl von 8 Spielern je Gruppe * Turnier in 8 Runden Schweizer System * 15-Minuten-Partien nach Blitzregeln
Startgeld:	Pro Teilnehmer 3.-- DM (zahlbar bei Turnierbeginn)
Anmeldung:	Bis Donnerstag, 20. September 1984 telefonisch oder schriftlich bei: Jan-Erik Schrader, Sperberweg 13, 8038 Gröbenzell, Tel. 08142-7187
Preise:	Der Sieger der A-Jugend erhält den Wanderpokal (+ Preis), das Startgeld wird wieder für Preise ausgeschüttet.
Spielmaterial:	Wenn mehr als zwei Spieler eines Vereines teilnehmen, bitten wir entsprechend Spielmaterial mitzubringen.

bisherige Sieger:

1980 A. Zach (Gröbenzell)
1981 R. Zellner (Gräfelfing)
1982 T. Reich (FC Bay. München)
1983 O. Gesing (Gräfelfing)

Wir freuen uns auf eine rege Teilnahme !!

1. SC Gröbenzell
Abteilung Schach
(Chairman)

Wolfram Seuzaret

Gerhard Henschel MEMORIAL

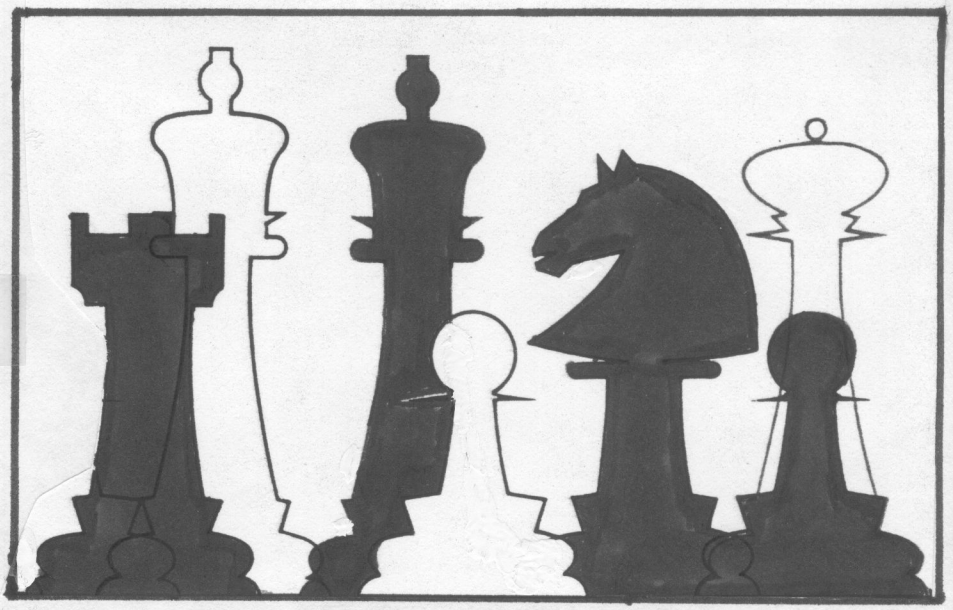

11. Juni 1983

1. SC Gröbenzell
Abteilung Schach

Liebe Schachfreunde,

vor drei Jahren, im Frühjahr 1980, verstarb unser langjähriger Vereinsmeister G e r h a r d H e n s c h e l . In Gedenken an diesen der Jugend immer sehr aufgeschlossenen Schachfreund veranstalten wir jedes Jahr ein Memorial. So laden wir auch heuer wieder die Jugendlichen Ihres Vereins ein zum

4. Gerhard-Henschel-Gedenkturnier

Wann:	Samstag, 11. Juni 1983
Wo:	Feuerwehrhaus a.d. Wildmoosstraße, Gröbenzell
Dauer:	Beginn: 13.30 h - Siegerehrung ca. 19.00 h
Modus:	*** 15-Minuten-Partien *** 8 Runden nach "Schweizer System" *** Getrennte Turniere für A-, B- und C-Jugend
Spielmaterial:	Wenn mehr als zwei Spieler Ihres Vereins teilnehmen, geben Sie bitte Ihren Jugendlichen entsprechend Spielmaterial und Uhren mit.
Startgeld:	3.-- DM pro Teilnehmer (zahlbar bei Turnierbeginn)
Preise:	Sieger erhält einen Wanderpokal! Das Startgeld wird wieder für Preise ausgeschüttet.
Anmeldung:	Bitte melden Sie die voraussichtliche Anzahl der Teilnehmer aus Ihrem Verein bis Donnerstag, 9.6.83 schriftlich oder telefonisch an: Wolfram Inngauer, Gröbenbachstr. 13, 8038 Gröbenzell, Tel. 08142-5969
bisherige Sieger:	1980 Andreas Zach (Gröbenzell) 1981 Richard Zellner (Gräfelfing) 1982 Thomas Reich (FC Bayern München)

Wir freuen uns auf eine rege Teilnahme !!!

Wolfram Inngauer



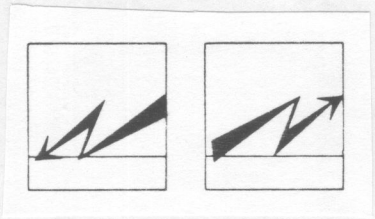

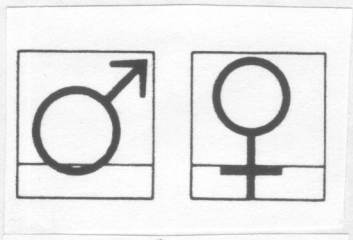

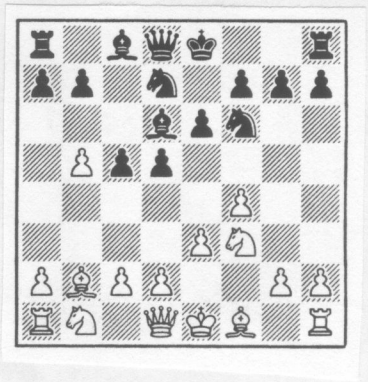

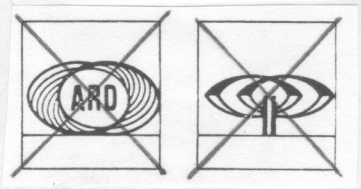

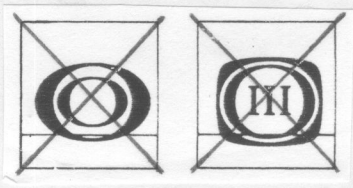

1. SC Gröbenzell
Abteilung Schach

Einladung zur Vereins-Blitzmeisterschaft 1984

Alle Mitglieder sind herzlich eingeladen zu diesjährigen Vereins-Blitzmeisterschaft:

Datum : Freitag, 8. Juni 1984

Ort : Feuerwehrhaus a.d. Wildmoostraße

Zeitablauf : Meldeschluß 19.30 h
Dauer 19.45 - ca. 23.00 h

Modus : - 5-Min.-Blitzpartien;
- Turnierform je nach Teilnehmerzahl;

Voranmeldung : Markus Bonk (Tel. 08142-15049)
Axel Günther (Tel. 08142-51670)

Kein Startgeld - Keine Preise -
viel Blitz - viel Ehre - viel Mässidsch

Viele Grüße

gez. Markus Bonk
gez. Axel Günther

P.S. Eine eigene Jugend-Blitzmeisterschaft findet am Samstag, 30. Juni 1984 statt.

3. Gröbenzeller Muttertagspokal

7. Mai 1983 im Feuerwehrhaus/Gröbenzell

9 Runden "Schweizer System"

Pl	Name, Vorname	Verein	1	2	3	4	5	6	7	8	9	10	11	12	Pu.	Wer.
1	Müller, Lilianne	SFPa		0	1	1	1/2	1		1	1/2	1	1		7,0	-
2	de Laporte, Karin	Omen	1		1	0	1	1	0	1		1/2	1		6,5	-
3	Illig, Ursula	Gröb	0	0		1	1	1		0	1	1	1	1	6,0	40,5
4	Dr. Mittelstaedt, M.-L.	Amme	0	1	0		0		1	1	1	1		1	6,0	39,5
5	Fritscher, Evelin	FCBa	1/2	0	0	1			1		1/2	1	1	1	6,0	38,0
6	Meixner, Elisabeth	Gröb	0	0	0				1	1	1	1	1	1	6,0	36,0
7	Antusch, Ingrid	-		1	0	0	0	0		1	0	1	1/2	1	4,5	-
8	Reim, Barbara	Gröb	0	0	1	0		0	0		1		1	1	4,0	-
9	Kamm-Bonk, Angelika	Gröb	1/2			0	1/2	0	1	0		0	0	1	3,0	-
10	Kellermann, Ursula	Fürs	0	1/2	0	0	0	0	0		1			1	2,5	45,0
11	Wimmer, Marianne	Pass	0	0	0		0	0	1/2	0	1			1	2,5	43,0
12	Gröper, Kerstin	Gröb			0	0	0	0	0	0	0	0	0		0,0	-

Abkürzungen der Vereinsnamen:

Amme SV Ammersee
FCBa FC Bayern München
Fürs Fürstenfeldbruck
Gröb Gröbenzell
Omen Obermenzing
Pass Passau
SFPa Schachfreunde Pasing

Frau Antusch wohnt in Krailling und möchte sich dem SC Gauting anschließen;

1. SPORTCLUB GRÖBENZELL E.V.

Vereinsfarben: Blau-Schwarz
Clubheim an der Wildmoosstraße 32

Fußball · Handball · Turnen
Judo · Tennis · Tischtennis
Schach · Bergsport · Kegeln

Abteilung Schach
Barbara Reim
Lautensackstr. 18/4
8000 München 21
Tel. 089-571816 p.

4. Gröbenzeller Muttertagspokal

ausgetragen am 19. Mai 1984
22 Teilnehmerinnen aus 12 Vereinen in zwei Turnieren
15-Minuten-Partien

Damen-Turnier (9 Rd. Swizz)

Pl.	Name	Verein	Partien g u v	Punkte	Wertung
1.	Dr. Marie-Luise Mittelstaedt	Ammersee	9 - -	9,0	-
2.	Oda Lorenz	Marktoberdorf	7 - 2	7,0	46,0
3.	Barbara Borries	Taufkirchen	7 - 2	7,0	43,0 (DV 1)
4.	Jutta Schmidt	Vogtareuth	7 - 2	7,0	43,0 (DV 0)
5.	Ingrid Antusch	(vereinslos)	5 - 4	5,0	47,0
6.	Irene Ernst	Untermühlhausen	5 - 4	5,0	44,0
7.	Barbara Reim	Gröbenzell	4 - 5	4,0	43,0
8.	Ursula Illig	Gröbenzell	4 - 5	4,0	41,0
9.	Brigitte Woldt	Zugzwang München	4 - 5	4,0	34,0
10.	Evelin Fritscher	FC Bay. München	3 - 6	3,0	37,0
11.	Susi Kellner	Ebersberg	3 - 6	3,0	35,0
12.	Elfriede Löwinger	Abensberg	2 - 7	2,0	37,0
13.	Evi Sorg	Stw. München	2 - 7	2,0	34,0
14.	Elisabeth Meixner	Gröbenzell	1 - 8	1,0	-

Mädchen-Turnier (Rundenturnier)

Pl.	Name	Verein	Partien g u v	Punkte	Wertung
1.	Birgit Schmidthofer	Untermühlhausen	6 - 1	6,0	SK 2
2.	Martina Brandl	Vogtareuth	6 - 1	6,0	SK 1
3.	Tanja Ertl	Untermühlhausen	4 - 3	4,0	SK 2
4.	Svenia Rosette	Gräfelfing	4 - 3	4,0	SK 1
5.	Maria Greiml	Vogtareuth	4 - 3	4,0	SK 0
6.	Irmi Greiml	Vogtareuth	2 - 5	2,0	SK 2
7.	Bernadette Furtner	Vogtareuth	2 - 5	2,0	SK 1
8.	Stefanie Berchtenbreiter	Gräfelfing	- - 7	0,0	-

Abkürzungen :
DV Direkter Vergleich
SK Stichkampf

bisherige Siegerinnen :
1981 Karin de Laporte / Obermenzing
1982 Evelin Fritscher / Starnberg
1983 Liliane Müller / SF Pasing
1984 Dr. Marie-Luise Mittelstaedt / SV Ammersee

Nr.	Name	1	2	3	4	5	6	7	8	9	10	11	12	13	14	15	16		
1	Bonk / Inngauer	•	1	0	1	0	1	1	0	1	1	1			7,0				4.
2	Neumann / Leingelmann	0	•	0	1	0	1	1	0	1	0	1			5,0				5/6.
3	Leilmeier / Beck	1	1	•	1	0	1	1	1	1	1	1			9,0				2.
4	Leube / Burger	0	0	0	•	0	0	0	0	0	0	1			1,0				10.
5	Knechtskern Kl / Schrader	1	1	1	1	•	1	1	1	1	1	1			10,0				1.
6	Vollmann / Vollmann	0	0	0	1	0	•	1	0	1	0	1			4,0				7.
7	Güntger / Jurchen	0	0	0	1	0	0	•	0	0	0	1			2,0				9.
8	Lafinger / Kaunginger	1	1	0	1	0	1	1	•	1	1	1			8,0				3.
9	Kaftan C / Gensler	0	0	0	1	0	0	1	0	•	0	1			3,0				8.
10	Rohrmüller / Kaftan Th.	0	1	0	1	0	1	1	0	1	•	1			5,0				5/6
11	Knechtskern M / Bien	0	0	0	0	0	0	0	0	0	0	•			0,0				11.
12													•						
13														•					
14															•				
15				•									•			•			
16																	•		

TURNIERTABELLE FÜR RUNDENTURNIERE MIT FORTSCHRITTSTABELLE

PUNKTE

TURNIER: VEREINS BLITZ

Datum: 8.6.84

	Teilnehmer	1	2	3	4	5	6	7	8	9	10	11	12	13	14	15	16	17	18	19	20	21	22		
1	Günther	■	1	1	0	1	0	0	0	0	0	0	0	0	1	0	1	1	0	0	0	1	0	7	
2	Heilmeier	0	■	1	0	1	1	0	½	0	0	0	1	0	1	0	0	1	0	½	1	1		8	
3	Kudlich, H.-J.	0	0	■	0	0	½	0	0	0	0	0	0	0	0	0	1	0	0	0	0	1		2½	5
4	Herzner	1	1	1	■	0	0	1	0	1	0	0	1	0	0	0	0	1	0	1	1	1		10	
5	Schrader	0	0	1	1	■	1	1	½	1	½	1	1	1	1	1	1	1	0	½	½	1		15	
6	Knechtskern	1	0	½	1	0	■	1	0	1	0	0	0	1	1	0	1	1	0	0	0	0		8½	
7	Kaftan, T	1	1	1	0	0	0	■	0	0	1	0	0	0	1	0	1	1	0	0	0	0		7	
8	Beck	1	½	1	1	½	1	1	■	½	0	1	0	1	1	0	1	1	0	½	0	1		13	
9	Hofinger	1	1	1	0	0	0	1	½	■	0	1	0	½	1	½	1	1	0	1	1	1		12½	
10	Wagner, S.	1	1	1	1	½	1	0	1	1	■	1	1	1	1	1	1	1	0	1	0	1		16½	
11	Inngauer	1	1	1	1	0	1	1	0	0	0	■	1	1	1	½	1	1	1	0	0	1		13½	
12	Reim	1	0	1	0	0	1	1	1	1	0	0	■	1	1	0	0	1	0	½	0	0		9½	
13	Aicher	1	1	1	1	0	1	1	0	½	0	0	0	■	1	0	1	1	0	½	½	1		10½	
14	Kaftan, C.	0	0	1	1	0	0	0	0	0	0	0	0	0	■	0	0	1	0	0	0	0		3	
15	Arzt	1	1	1	1	0	1	1	1	½	0	½	1	1	1	■	1	1	0	1	0	1		15	
16	Krcmt	0	1	0	1	0	0	0	0	0	0	0	1	0	1	0	■	1	0	½	0	1		6½	
17	Meixner, E.	0	0	1	0	0	0	0	0	0	0	0	0	0	0	0	0	■	0	0	0	0		1	
18	Zach	1	1	1	1	1	1	1	1	1	1	0	1	1	1	1	1	1	■	1	0	0		17	
19	Hofelsberger	1	½	1	0	½	1	1	½	0	0	1	½	½	1	0	½	1	0	■	½	1		11½	
20	Rohrmüller	1	1	1	0	½	1	1	1	0	1	1	½	1	1	1	1	1	½	½	■	1		16½	
21	Dietmeier, M.	0	0	0	0	0	1	1	0	0	0	0	1	0	1	0	0	1	1	0	0	■		6	
22																									
23																									
24																									

Stand nach Rde.	2	3	4	5	6	7	8	9	10	11	12	13	14	15	16	17	18	19	20	21	22	23	Sieg-Punkte	Placierung
1	–	1	2	2	3	3	3	3	3	3	3	3	3	4	4	5	6	6	6	6	7		7	16/17
2	1	1	–	2	2	3	4	4	4½	4½	4½	5½	5½	6	6½	6½	7	7½	8	8			8	14
3	0	1	1	1	–	1	1	1½	1½	1½	1½	1½	1½	1½	1½	2	2	2½	2½	2½			2½	20
4	1	2	3	4	5	6	–	6	6	7	7	8	8	8	9	9	10	10	10	11			~~11~~	10
5	0	½	1	2	2½	2½	3	4	–	5	6	6½	7½	8	9	10	11	12	13	14			15	4/5
6	1	1	1	1	2	2	2	2½	3½	3½	–	4½	4½	5½	5½	6½	6½	7½	7½	8½			8½	13
7	1	2	2	2	2	2	3	4	5	5	5	5	–	5	5	6	6	6	6	7			7	16/17
8	0	1	2	2	2½	3½	3½	4½	5	6	7	7½	8½	9½	–	10	10	11	11	12			13	7
9	1	1½	2½	3	3½	4½	5½	6½	7½	8½	9½	9½	9½	9½	10½	11	–	11	12	12			12½	8
10	1	2	3	4	5	5	6	6	7	8	9	10	11	11½	12½	12½	13	13½	–	15½			16½	2/3
11	1	2	3	3½	4½	5½	6½	6½	6½	7½	8	9½	10½	11½	11½	12½	13½	13½	13½	–			13½	6
12	0	–	1	2	2	2	3	3	3½	3½	3½	4½	4½	5½	5½	5½	6½	7½	8½	9½			9½	12
13	0	0	0	–	1	1	2	3	3	3½	4	5	6	7	8	9	9	9	10	10			10½	11
14	0	0	0	0	0	–	0	0	1	1	1	1	1	1	2	3	3	3	3	3			3	14
15	1	1½	1½	2	3	4	5	–	6	7	7	8	8	9	10	11	12	13	13	14			15	4/5
16	0	0	0	0	0	1	1	2	2	–	3	3	3½	3½	4½	4½	5½	5½	6½	7½			~~7½~~	15
17	0	0	0	0	0	0	0	0	0	0	–	0	0	0	0	0	0	1	1	1			1	21
18	1	2	3	4	5	6	6	7	8	9	10	11	12	–	13	13	13	14	15	16	17		17	1
19	0	½	1½	2½	3	3	3	4	4½	5	6	6	6½	7½	7½	–	8	9	10	10½	11½		11½	9
20	1	1	1½	2½	3½	4½	4½	5½	6½	7½	8	9	10	11	12	13	13½	–	14½	15½	16½		16½	2/3
21	0	0	0	0	1	2	2	2	2	2	3	3	4	4	4	5	6	6	6	–	6		6	18

ETLICHES FALSCH

1. ZACH, 2./3. WAGNER S. / ROHRMÜLLER, 4./5. ARZT / SCHRADER 6. INNGAUER 7. BECK 8. HOFINGER, 9. HOFELSBERGER 10. AICHER 11. HERZNER, 12. REIM 13. KNECHTSKERN, 14. HEILMEIER 15./16. GÜNTHER / KAFTAN T., 17. KRAUT 18. DIETMEIER J., 19. KAFTAN C., 20. KUDLICH J., 21. MEIXNER E.

(⇒ VIELE UNTERE PLATZVERSCHIEBUNGEN.)

Art. 8110 Schachdrucksachen Künitz

Ergebnisliste:

2. Gröbenzeller Muttertagspokal

8. Mai 1982

15-Minuten-Partien
9 Runden nach "Schweizer System"

Pl	Name, Vorname	Verein	1	2	3	4	5	6	7	8	9	10	11	12	Pu.	Wer.
1	Fritscher, Evelyn	Star	●	1	1	1		1	1	1	1		1	1	9,0	-
2	de Laporte, Karin	Omen	0	●	0	=	1	1	1	1		1	1		6,5	-
3	Schmid, Jutta	Vogt	0	1	●	1	1	0	0		1		1	1	6,0	-
4	Borries, Barbara	Tauf	0	=	0	●		1	1	0		1	1	1	5,5	-
5	Dirschwigl, Ulrike	Wolf		0	0		●	0	0	1	1	1	1	1	5,0	-
6	Meixner, Elisabeth	Gröb	0	0	1	0	1	●		1	0	1	0		4,0	46,0
7	Reim, Barbara	Pang	0	0	1	0	1		●	0	1	0		1	4,0	44,0
8	Althier, Monika	Vogt	0	0		1	0	0	1	●	1	0		1	4,0	42,0
9	Krause, Katrin	Eich	0		0		0	1	0	0	●	1	1	1	4,0	38,0
10	Müller, Liliane	Pasi		0		0	0	0	1	1	0	●	1	1	4,0	35,0
11	Schreffl, Maria	Vogt	0	0	0	0	0	1			0	0	●	1	2,0	-
12	Münz, Sigrid	Neuf	0		0	0	0		0	0	0	0	0	●	0,0	-

Vereins-Abkürzungen

Eich	Eichenau	Pang	Pang b. Rosenheim	Vogt	Vogtareuth
Gröb	Gröbenzell	Pasi	München-Pasing	Wolf	Wolfratshausen
Neuf	Neufahrn	Star	Starnberg		
Omen	Obermenzing	Tauf	Taufkirchen		

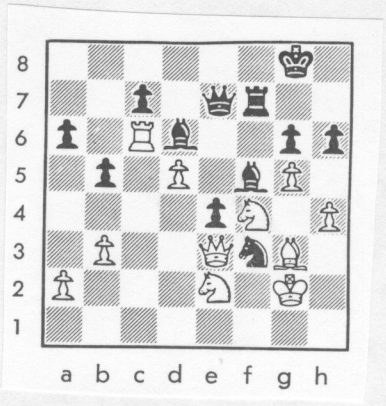

Jugend-Blitzmeisterschaft

S i e g e s f e i e r

30. Juni 1984

Liebe Jugendliche,

wie wir auf der Jugendversammlung schon besprochen haben, findet am

30. 6. 84 um 14.00 h
die Jugend-Blitzmeisterschaft

statt. Der Modus richtet sich nach der Teilnehmerzahl.

Im Anschluß - um ca. 17.00 Uhr - findet die Jugend-Siegesfeier 1984 statt, zu der Ihr und Euere Eltern herzlich eingeladen seid. Bitte bringt etwas „Eßbares" mit, wir dachten da so an Erdnüsse, Flips, Kuchen, etc.

Die Getränke zahlt der Verein. Bei schönem Wetter könnte im Anschluß ein heißes Fußball-Match stattfinden.

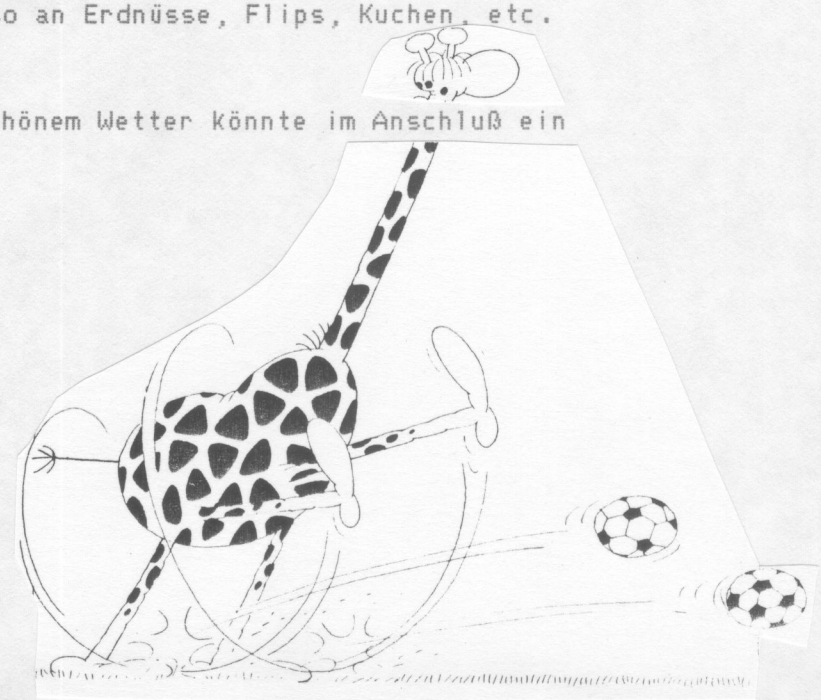

Viele Grüße

Euer
Jan-Erik Schrader

27. Turnier um den Pokal der
Gemeinde Gröbenzell
==========

30. 9. - 9. 12. 1983
7 Runden "Schweizer System"

Pl.	Name, Vorname	g u v	Pu.	Wer.	WW
1	Rohrmüller, Ulrich	6 1 -	6,5	28,5	-
2	Zach, Andreas	5 2 -	6,0	28,0	-
3	Bonk, Markus	5 1 1	5,5	28,5	-
4	Inngauer, Wolfram	5 1 1	5,5	26,5	-
5	Struß, Ronald	5 1 1	5,5	24,0	-
6	Hamann, Carsten	5 - 2	5,0	27,5	-
7	Obermeier, Michael	5 - 2	5,0	24,5	-
8	Reisinger, Georg	4 1 2	4,5	31,0	187,5
9	Arzt, Detlef	4 1 2	4,5	31,0	180,0
10	Huber, Michael	3 3 1	4,5	25,0	-
11	Ahrens, Markus	4 1 2	4,5	22,5	-
12	Aicher, Hermann	4 - 3	4,0	30,5	-
13	Kudlich, Walter	3 2 2	4,0	30,0	-
14	Axtmann, Wolframg	4 - 3	4,0	29,5	-
15	Schrader, Jan-Erik	4 - 3	4,0	26,0	-
16	Meixner, Hermann	3 2 2	4,0	25,5	-
17	Schmitz, Georg	4 - 3	4,0	22,0	-
18	Kaftan, Thorsten	4 - 3	4,0	21,5	-
19	Hofinger, Thomas	3 2 2	4,0	17,5	-
20	Huber, Ottmar	4 - 3	4,0	16,5	-
21	Moschner, Bernhard	3 1 3	3,5	30,5	-
22	Beck, Thomas	2 3 2	3,5	28,0	-
23	Ehrmann, Harald	2 3 2	3,5	27,5	-
24	Müller, Rolf	2 3 2	3,5	26,5	-
25	Wimmer, Franz	3 1 3	3,5	26,0	-
26	Wagner, Klaus	2 3 2	3,5	23,5	-
27	Günther, Axel	2 3 2	3,5	22,0	-
28	Hobelsberger, Ulrich	2 2 3	3,0	29,5	-
29	Heilmeier, Jürgen	2 2 3	3,0	27,0	-
30	Urban, Ulrich	3 - 4	3,0	25,5	-
31	Kraut, Hans	2 2 3	3,0	23,0	-
32	Romberger, Wolfgang	3 - 4	3,0	22,5	-
33	Knechtskern, Klaus	3 - 4	3,0	21,0	-
34	Leube, Mathias	3 - 4	3,0	15,0	-
35	Reith, Reinhard	1 3 3	2,5	26,5	-
36	Schulz, Josef	2 1 4	2,5	24,0	-
37	Kudlich, Hans-Jörg	2 1 4	2,5	23,5	-
38	Kraus, Jürgen	2 - 5	2,0	22,5	-
39	Meixner, Elisabeth	2 - 5	2,0	21,5	-
40	Kaftan, Carsten	2 - 5	2,0	19,5	-
41	Haas, Josef	2 - 5	2,0	17,5	-
42	Wigner, Horst	1 1 5	1,5	22,0	-
43	Vollmann, Klaus	1 1 5	1,5	19,0	-
44	Berndl, ?	1 - 6	1,0	18,5	-

1. SC Gröbenzell
Abteilung Schach
Vereinsmeisterschaft 1984

G r u p p e B

Telefonnummern der Teilnehmer

1 Kraut	08142-6493	6 Arzt	08142-52733
2 Günther	08142-51670	7 Hamann	08142-15973
3 Huber	08142-8136	8 Kudlich, W.	089-805934
4 Meixner, H.	08142-51472	9 Wagner, G.	08142-60498
5 Müller, R.	089-805476	10 Moschner	089-806372

Paarungstabelle

27. Jan.	3. Feb.	17. Feb.	9. März
Krau - Mosh	Mosh - Arzt	Günt - Mosh	Mosh - Hama
Günt - Wagn	Hama - Müll	Hube - Krau	Kudl - Arzt
Hube - Kudl	Kudl - Meix	Meix - Wagn	Wagn - Müll
Meix - Hama	Hube - Wagn	Müll - Kudl	Krau - Meix
Müll - Arzt	Krau - Günt	Arzt - Hama	Günt - Hube

16. März	6. Apr.	11. Mai	18. Mai
Hube - Mosh	Mosh - Kudl	Meix - Mosh	Mosh - Wagn
Meix - Günt	Wagn - Hama	Müll - Hube	Krau - Kudl
Müll - Krau	Krau - Arzt	Arzt - Günt	Günt - Hama
Arzt - Wagn	Günt - Müll	Hama - Krau	Hube - Arzt
Hama - Kudl	Hube - Meix	Kudl - Wagn	Meix - Müll

1. Juni
Müll - Mosh
Arzt - Meix
Hama - Hube
Kudl - Günt
Wagn - Krau

Nr.	N a m e	1	2	3	4	5	6	7	8	9	10	Pun.	Wer.	Pl.
1	Kraut													
2	Günther													
3	Huber													
4	Meixner													
5	Müller													
6	Arzt													
7	Hamann													
8	Kudlich													
9	Wagner													
10	Moschner													

1. SC Gröbenzell
Abteilung Schach
Vereinsmeisterschaft 1984

G r u p p e C 1

Telefonnummern der Teilnehmer

1 Reith	08142-6935	6 Dietlmeier, K.	08142-52635
2 Ehrmann	089-801501	7 Beck	08142-6586
3 Kaftan, T.	08142-60542	8 Schrader	08142-7187
4 Meixner, E.	08142-51472	9 Lang	08142-5508
5 Sensory 9 (Moschner)	089-806372		

Paarungstabelle

27. Jan.	3. Feb.	17. Feb.	9. März
frei: Reit	frei: Diet	frei: Ehrm	frei: Beck
Ehrm - Lang	Beck - Sen9	Kaft - Reit	Shra - Diet
Kaft - Shra	Shra - Meix	Meix - Lang	Lang - Sen9
Meix - Beck	Lang - Kaft	Sen9 - Shra	Reit - Meix
Sen9 - Diet	Reit - Ehrm	Diet - Beck	Ehrm - Kaft

16. März	6. Apr.	11. Mai	18. Mai
frei: Kaft	frei: Shra	frei: Meix	frei: Lang
Meix - Ehrm	Lang - Beck	Sen9 - Kaft	Reit - Shra
Sen9 - Reit	Reit - Diet	Diet - Ehrm	Ehrm - Beck
Diet - Lang	Ehrm - Sen9	Beck - Reit	Kaft - Diet
Beck - Shra	Kaft - Meix	Shra - Lang	Meix - Sen9

1. Juni
frei: Sen9
Diet - Meix
Beck - Kaft
Shra - Ehrm
Lang - Reit

Nr.	N a m e	1	2	3	4	5	6	7	8	9	Pun.	Wer.	Pl.
1	Reith												
2	Ehrmann												
3	Kaftan												
4	Meixner												
5	Sensory 9												
6	Dietlmeier												
7	Beck												
8	Schrader												
9	Lang												

1. SC Gröbenzell
Abteilung Schach
Vereinsmeisterschaft 1984

G r u p p e C 2

Telefonnummern der Teilnehmer

1 Mephisto III (Arzt)	08142-52733	6 Heilmeier	08142-7393
2 Wick	08142-6857	7 Hofinger	08142-7737
3 Kamm-Bonk	08142-15049	8 Schulz	08142-8538
4 Wagner, K.	08142-60498	9 Fischhaber	08142-51315
5 Reim	089-571816	10 Rauschmayer	089-802374

Paarungstabelle

27. Jan.	3. Feb.	17. Feb.	9. März
Meph - Raus	Raus - Heil	Wick - Raus	Raus - Hofi
Wick - Fish	Hofi - Reim	Kamm - Meph	Schl - Heil
Kamm - Schu	Schu - Wagn	Wagn - Fish	Fish - Reim
Wagn - Hofi	Fish - Kamm	Reim - Schu	Meph - Wagn
Reim - Heil	Meph - Wick	Heil - Hofi	Wick - Kamm

16. März	6. Apr.	11. Mai	18. Mai
Kamm - Raus	Raus - Schu	Wagn - Raus	Raus - Fish
Wagn - Wick	Fish - Hofi	Reim - Kamm	Meph - Schu
Reim - Meph	Meph - Heil	Heil - Wick	Wick - Hofi
Heil - Fish	Wick - Reim	Hofi - Meph	Kamm - Heil
Hofi - Schu	Kamm - Wagn	Schu - Fish	Wagn - Reim

1. Juni
Reim - Raus
Heil - Wagn
Hofi - Kamm
Schu - Wick
Fish - Meph

Nr.	N a m e	1	2	3	4	5	6	7	8	9	10	Pun.	Wer.	Pl.
1	Mephisto III													
2	Wick													
3	Kamm-Bonk													
4	Wagner													
5	Reim													
6	Heilmeier													
7	Hofinger													
8	Schulz													
9	Fischhaber													
10	Rauschmayer													

1. SC. GRÖBENZELL
SPARTE SCHACH

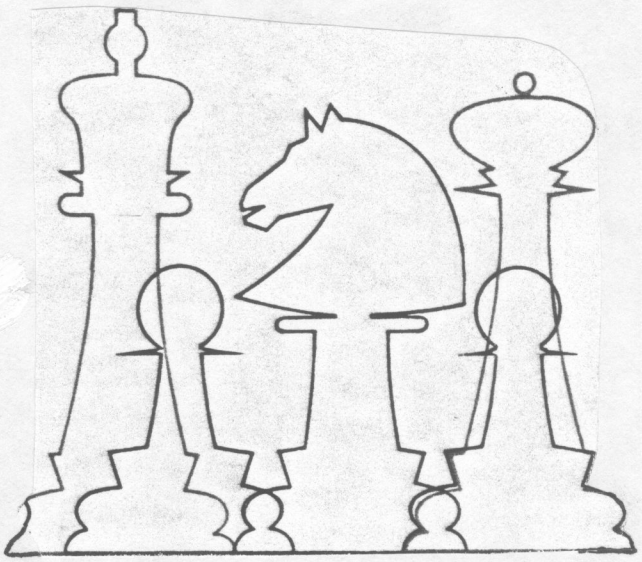

THEMATURNIER

HERBST 1983

Alle Schachfreunde aus Gröbenzell und Umgebung sind eingeladen zum

2. Gröbenzeller Thematurnier

Diese Turnierreihe dient dazu, neue Ideen der Eröffnungsbehandlung kennenzulernen und zu erproben ! Jeder Turnierspieler wird bei Teilnahme sicher viel Nutzen aus der Veranstaltung ziehen.

Es werden 6 Turniere mit je 4 Runden "Schweizer System" gespielt bei einer Bedenkzeit von 20 Min. pro Spieler und Partie. Bei jedem der Turniere wird eine Folge von Eröffnungszügen bindend vorgeschrieben. (s. Terminplan) Die Turniere beginnen jeweils um 19.30 h und werden etwa gegen 22.30 h beendet sein.

Um den Trainingscharakter zu wahren, wird kein Startgeld erhoben und werden auch keine Preise ausgesetzt.

Zur Teilnahme genügt die Anwesenheit bei Turnierbeginn. Weitere Informationen erhalten Sie bei: Markus Bonk (Tel. 08142-15049)

Terminplan (Turniere jeweils Donnerstags 19.30 h)

1. Turnier am 6.10.1983 (Aljechin-Verteidigung/Vier-Bauern-Angriff)
1. e4 Sf6 2. e5 Sd5 3. d4 d6 4. c4 Sb6 5. f4 Schwarz am Zug

2. Turnier am 20.10.1983 (Sizilianisch/Scheveninger System)
1. e4 d5 2. Sf3 d6 3. d4 cxd4 4. Sxd4 Sf6 5. Sc3 e6 Weiß a.Z.

3. Turnier am 3.11.1983 (Bird-Eröffnung/Froms-Gambit)
1. f4 e5 2. fxe5 d6 3. exd6 Lxd6 4. Sf3 Schwarz am Zug

4. Turnier am 17.11.1983 (Königsindisch/Sämisch-Variante)
1. d4 Sf6 2. c4 g6 3. Sc3 Lg7 4. e4 d6 5. f3 0-0 Weiß am Zug

5. Turnier am 1.12.1983 (Blackmar-Diemer-Gambit)
1. d4 d5 2. e4 dxe4 3. f3 Schwarz am Zug

6. Turnier am 15.12.1983 (Englische Eröffnung)
1. c4 c5 2. Sc3 Sf6 3. g3 d5 4. cxd5 Sxd5 5. Lg2 Sc7 Weiß a.Z.

Viel Spaß bei der Vorbereitung !!!
1. SC Gröbenzell/Abteilung Schach

Turnier um den Gröbenzeller Pokal

28. Austragung

Alle Schachfreunde aus Gröbenzell und Umgebung sind herzlich eingeladen zur Teilnahme am

28. Turnier um den Gröbenzeller Pokal

Turnier : Ein für jedermann offenes Schachturnier !!

Ort : Feuerwehrhaus a.d. Wildmoosstraße, Gröbenzell

Terminplan : (jew. Freitag)

30.09.1983	19.30 h	Meldeschluß, ansch. 1. Runde
7.10.1983	19.30 h	2. Runde
21.10.1983	19.30 h	3. Runde
28.10.1983	19.30 h	4. Runde
11.11.1983	19.30 h	5. Runde
18.11.1983	19.30 h	6. Runde
2.12.1983	19.30 h	7. und letzte Runde
16.12.1983	20.00 h	Siegerehrung

Austragung :
- Turnier in 7 Rd. "Schweizer System"
- Bedenkzeit 2 h/40 Züge, dann 1 h für den Rest (Schreibpflicht entfällt nach dem 40. Zug)
- Bei Punktgleichheit erfolgt die Plazierung nach 1) Buchholz 2) direkter Vergleich 3) Siege mit Schwarz;

Preise : Mindest-Preisgeld 300 DM !! (Gesamtsumme)

Startgeld : 7.-- DM pro Teilnehmer

Anmeldung : Bis Freitag, 30. Sept. um 19.30 Uhr im Spiellokal; Voranmeldung erbeten bei Axel Günther (Tel. 08142-51670 ab 18 h)

Sonstiges :
- Auslosung jeweils kurz vor Rundenbeginn
- Die Siegerehrung am 16.12.83 findet im Rahmen der Jahres-Abschlußfeier der Abteilung statt.
- Das Turnier wird ingo-mäßig ausgewertet.
- Hängepartien sind nur nach 4 h Gesamtspielzeit möglich.

Wir freuen uns auf eine rege Teilnahme !!

1. SC Gröbenzell
Abteilung Schach

gez. Markus Bonk
Axel Günther
(Turnierleitung)

1. SC GRÖBENZELL SPARTE SCHACH

AUSSTELLUNG:

SCHACHMOTIVE

23. SEPT. 1983 IN GRÖBENZELL



Liebe Freunde des Schachspiels !

Haben Sie schon einmal eine Ausstellung über Schachmotive besucht ?!

Lebendige Zeugen der jüngeren Geschichte unserer Sportart vom Ende des letzten Jahrhunderts bis in die heutige Zeit: Briefmarken, Stempel, Postkarten, Original-Unterschriften von Meisterspielern, Fernschachkarten von der Ostfront des 2. Weltkrieges - eine faszinierende Sammlung über das große und kleine Geschehen auf und neben den berühmten "64 Feldern".

Unser Mitglied Rolf Müller hat sich in jahrelanger, mühevoller Kleinarbeit eine umfangreiche und vielseitige Sammlung an Schachmotiven aufgebaut. Erstmalig stellt er sie in Gröbenzell aus !

Freitag, 23. September 1983
um 20.00 Uhr
im Feuerwehrhaus a.d. Wildmoosstraße
in 8038 Gröbenzell

Jeder Interessent ist herzlich eingeladen, unsere kleine Ausstellung zu besuchen und unter fachkundiger Erläuterung von Schachfreund Rolf Müller einen neuen, sicher interessanten Einblick in einen Bereich des Schachspiels zu nehmen.

Der Eintritt ist selbstverständlich kostenlos !

Lassen Sie sich diese Gelegenheit nicht entgehen !!

Viele Grüße

1. SC Gröbenzell
Abteilung Schach

1. SC. GRÖBENZELL
SPARTE SCHACH



Einladung
zur

Spielerversammlung

Saison 1983/84

Liebe Schachfreunde,

in der nächsten Saison startet die Schachabteilung des 1. SC Gröbenzell wieder mit vier Seniorenteams in die Punktspielrunden.

Im vergangenen Spieljahr gelang uns der Triumpf, mit drei Mannschaften aufzusteigen - einmalig in unserer Vereinsgeschichte. Umso genauer müssen wir uns aber für die kommende Saison bezüglich der Brettfolge, Mannschaftsaufstellung und Saisonziele unterhalten - man ist nämlich auch leicht wieder abgestiegen !

So lade ich alle Spieler, die Interesse haben in der nächsten Saison in einer der Gröbenzeller Seniorenmannschaften Kämpfe zu bestreiten, für

Freitag, 9. September 1983
um 19.30 Uhr
ins Feuerwehrhaus a.d. Wildmoosstraße

zur Spielerversammlung 1983 herzlich ein.

Zur Diskussion stehende Themen:

1. Brettfolge Saison 1983/84 (Senioren)
   Beigefügt finden Sie einen Vorschlag zur Brettfolge, ausgearbeitet von Markus Bonk, Axel Günther und Wolfram Inngauer. Er soll als Diskussionsgrundlage dienen.

2. Teilnahme am Zugspitz-Einzelpokal 1983
   Welcher Schachfreund möchte an diesem attraktiven Einzelturnier nach K.O.-System teilnehmen ?

3. Vierer-Pokal-Turnier
   Dieses Turnier, in anderen deutschen Schachlanden schon recht populär, wird heuer erstmalig (und noch inoffiziell) im Schachkreis Zugspitze durchgeführt. Es sind sicher interessante Matches gegen Vereine und Spieler, gegen die man sonst normalerweise nicht so oft antritt. Ich hoffe, wir bringen wenigstens ein Team auf die Beine. Interessierte Spieler bitte bei Spielerversammlung melden !

Auf folgende Veranstaltung möchte ich noch hinweisen:

23. 09. 1983 — Schach-Motiv-Ausstellung !!!!!!!!!

um 20.00 Uhr — Unser Mitglied Rolf Müller, ein Spezialist auf dem Gebiet der Schach-Philatelie (Briefmarken), stellt im Feuerwehrhaus seine schon öfters preisgekrönte Schach-Motiv-Sammlung (Briefmarken, Stempel, Kuverts, Autogramme, etc.) aus. Eine ungemein interessante und vielseitige Sache, die man aufgrund ihrer Einmaligkeit keinesfalls versäumen sollte.

Viele Grüße

Wolfram Inngauer